1460
1-3
A 3
A 2
1/I-III

Ansart, M.

Der Geist des hl. Vinzenz v. Paul.. Übers. v. M. Sintzel. Th. 1-2.

8 Regensb.: 1844
(Nebest) Suppl.-Bd.: M. Gossin, D. hl. Vinzenz v. Paul.. A. d. Franz. übers. v. M. Sintzel.
8° Regensb.: 1845

Bischöfl. Priesterseminar Osnabrück

Anselm von Canterbury gr. 8°

Cur Deus homo?
Wärum Gott Mensch geworden?
lateinisch-deutsch
übers.Fr.Sal. Schmitt
München,Kösel 1956 geb. SS.155

58.227

Bischöfliches
Priesterseminar
Osnabrück

A 1a/
A 1/
1

Anselm von Canterbury

H

Gebete.

65. 310

Einsiedeln: Johannes-Verl. (1965). 127 S.
(Sigillum 24.)

Diözesan-
bibliothek
Osnabrück

Anselm von Canterbury

[lat. - dt.]

Monologion. [Selbstgespräch.] Lat.-deutsche Ausgabe von Franciscus Selesius Schmitt.

83,4

Stuttgart-Bad Cannstatt: Frommann (1964.)
217 S. 8°

Diözesan-
bibliothek
Osnabrück

Anselm von Canterbury

[lat. - dt.]

Proslogion. Untersuchungen. Lat.-deutsche Ausgabe von Franciscus Salesius Schmitt.

83,5

Stuttgart-Bad Cannstatt: Frommann (1962.)
159 S. 8°

Diözesan-
bibliothek
Osnabrück

Anselm von Canterbury

[lat. - dt.]

De Veritate. Über die Wahrheit. Lat.-deutsche Ausgabe von Franciscus Salesius Schmitt.

83,6

Stuttgart-Bad Cannstatt: Frommann (1966.)

Diözesan-
bibliothek
Osnabrück

Anselm von Canterbury

Wahrheit und Freiheit. Über die Wahrheit - Über die Freiheit des Willens - Vom Fall des Teufels - Über die Vereinbarkeit des Vorherwissens, die Vorherbestimmung und der Gnade Gottes mit dem freien Willen.

82,996

Einsiedeln: Johannes Verlag (1982.) 221 S. 12°
(Christliche Meister; Band 15.)

Diözesan-
bibliothek
Osnabrück

Anselm, Helmut - Konrad Fikenscher

Leistungsbewertung im Religionsunterricht der Kollegstufe / Studienstufe. Mit einem Beitrag von Niels Kranemann.

76,236

Stuttgart: Calwer Verl.
München: Kösel (1976.) 142 S. 8°
(Reihe Religionspädagogische Praxis RPP.19.)

Diözesan-
bibliothek
Osnabrück

2865
A 8
S 3
1

Anselmus, B.

Meditationes cum tractatu de humani generis redemptione..

s. Augustinus, Aur.: Meditationes, .. 1649.

Bischöfl.
Priesterseminar
Osnabrück

1300
A 5
X 3
1

Anselmus, B. 12

Speculum Evangelici sermonis

s. Gerson: De cordis meditatione. 1552.

Bischöfl.
Priesterseminar
Osnabrück

Ansgar Hamburg

Mit Ansgar beginnt Hamburg. Hrsg.: Kath-Akademie Hamburg. Mit Beitr. v. Jörgen Bracker, Karl Heinrich Krüger [u.a.]

86,1272

Hamburg: Kath. Akademie (1986.) 107 S. 12°
(Publikationen der Kath. Akademie Hamburg; 2.)

Diözesan-
bibliothek
Osnabrück

57, 589

Ansgar St.

St. Ansgar der Apostel des Nordens. Ein Erinnerungsblatt an das 1100jährige Jubileum 1926.

570589

Osnabrück: Volkszeitung 1926. 78 S. 8°

Diözesan-bibliothek Osnabrück

2. Exempl.

37.00
9 19
E 3
2

Ansgarius, Hl.

siehe: Engeln; J. : Leben..
1856.

Bischöfl
Priesterseminar
Osnabrück

882

g 19

g 4

1 a ü b.

*Ansgar, St.

s. Gorman, A Clem. 1871.

Bischöfl.
Priesterseminar
Osnabrück

~~843~~ 9 19
M 11
1

* Ansgar, St.

s. Miesegaes, Carsten: Leben.. 1826.

Bischöfl.
Priesterseminar
Osnabrück

6001

9 19
6 1
1

* Ansgar, hl.

s. Oppenheim, Ph. 1931.

Bischöfl.
Priesterseminar
Osnabrück

H 356 Gc 9

* Ansgar, hl.

9 11
J 2
1

s. Tappehorn, A.: Leben.. 1863.

Bischöfl.
Priesterseminar
Osnabrück

0427
9 19
X 3
1

St. Ansgarius=Büchlein

z.Verehrung des h.Ansg.,d.Apostels v.Norddeutschl
u.d.skandinav.Länder.
(kl.)8 Hamb. 1865 br.

Bischöfl.
Priesterseminar
Osnabrück

L 1
B 8
12

Officium in Festo S.Ansgarii Ep Conf.

(1865)

Bischöfl.
Priesterseminar
Osnabrück

58, 601

Anson, Peter F

Churches. Their Plan and Furnishing. Illustrations bay the Author. Revised and edited by Thomas F. Croft-Fraser and A. Reinhold.

58.0601

Milwaukee: Bruce (1948.) 242 S. 8°

Diözesan-
bibliothek
Osnabrück

R 9
A 1
1

Ansorge, Otto

Das vereinigte Kirchen- und Schulamt. Die amtlichen Bestimmungen und die Rechtsprechung. Zum praktischen Gebrauch für Kirchengemeinden Schulverbände, Kirchschullehrer und Behörden.

Berlin: Union Deutsche Verlagsgesellschaft (1926/27).

VIII, 211 S.

Bischöfliches
Priesterseminar
Osnabrück

K 7
T 1
2/ III

Anspruch Jesu

Der Anspruch Jesu. Arbeitsheft von Edith Weyermann und Werner Wiater.

75,1012

Düsseldorf: Patmos-Verl.(1974.) 196 S. 8°
(Theologisches Forum. Arbeitsheft 3.)

Diözesan-
bibliothek
Osnabrück

Anspruch Wirklichkeit Glaube christlicher

Anspruch der Wirklichkeit und christlicher Glaube. Probleme und Wege theologischer Ethik heute. (Alfons Auer zur Vollendung seines 65. Lebensjahres.) Hrsg. von Helmut Weber und Dietmar Mieth. Mit Beitr. von Albert Biesinger, Richard Brinkmann [u.a.].

82,1747 Düsseldorf: Patmos (1980.) 363 S. 8°

80,797 - 2. Exempl.

Diözesan-
bibliothek
Osnabrück

G 19/
X 60/
1

Anstalten Osnabruecker soziale

Osnabrücker soziale Anstalten. [Mit e. Anh.: "Die Architektur"].

Düsseldorf: A. Kosmala [um 1927.] 51 S. 4° [2. Anh.: "Propagandaanh. empfehlenswerter Firmen"].

Diözesan-
bibliothek
Osnabrück

A 19
N 5
1

Ansverus

A A 6 II, 2

S
8

s. Notz, Ferdinand von

Bischöfliches
Priesterseminar
Osnabrück

21. APR. 1956

Antes, Peter

[u.a.]

Peter Antes, Werner Rück, Bernhard Uhde: Islam - Hinduismus - Buddhismus. Eine Herausforderung des Christentums.

73,454

Mainz: Matthias-Grünewald-Verl.(1973.) 132 S. 8°
(Projekte zur theolog.Erwachsenenbildung.1.)

Diözesan-
bibliothek
Osnabrück

Antes, Peter - Bernhard Uhde

Aufbruch zur Ruhe. Texte und Gedanken über Meditation in Hinduismus Buddhismus Islam.

74,721

Mainz: Matthias-Grünewald-Verl. (1974.)
155 S. 12°
(Topos-Taschenbücher)

Diözesan-
bibliothek
Osnabrück

Antes, Peter - Bernhard Uhde

Das Jenseits der Anderen. Erlösung im Hinduismus, Buddhismus und Islam.

73,455

Stuttgart: Kath. Bibelwerk (1972.) 107 S. 8°

Diözesan-
bibliothek
Osnabrück

Anthropologie Christliche Perspektive
Medizin

Christliche Anthropologie als Perspektive für die Medizin. Hrsg. v. Helmut Josef Patt.

88,47

Köln: Bachem (1985.) 128 S.
(Aufträge. Schriftenreihe für d. interdisziplinäre Gespräch der Katholischen Akademikerarbeit Deutschlands.)

Diözesan-
bibliothek
Osnabrück X

83,916
1-6

1)

Antike Christentum

Antike und Christentum. Kultur- und religionsgeschichtliche Studien. Von Franz Joseph Dölger. Bd 1-6. [Nebst] Erg.-Bd 1.

Münster/Westf.: Aschendorff 1929-1950. 8°

83,916 Band 1. 1929. VI, 367 S.
83,917 Band 2. 1930. VIII, 370 S.
83,918 Band 3. 1932. VIII, 317 S.
83,919 Band 4. 1934. 318 S.
83,920 Band 5. 1936. 325 S.
83,921 Band 6. 1950. 359 S.

Diözesan-bibliothek Osnabrück

2)

Antike Christentum

Antike und Christentum. Ergänzungsband.

1. Pisciculi. Studien zur Religion und Kultur des Altertums. Franz Joseph Dölger zum 60. Geburtstag dargeboten. 1939.

83,922

Diözesan-
bibliothek
Osnabrück

3139 M 7
L 1
1

Anti-Most

Anti=Most.1 Erwidrung auf d...(sozialdemokratisch
..Beschuldigung"dass..d.Christenthum nicht im
Stande gewesen sei,d.Elend der Menschen zu Linder
Von C. A. L.
8 Düsseld.:1878 br.

Bischöfl.
Priesterseminar
Osnabrück

L 1/
U 3/
3

Antiphonale Diurnum Monsticum

Antiphinale Diurnum Monasticum juxta formam et dispositionem Breviarii Monastici Benedicti.

Ca. 1616. 2°

[Provisorische Aufnahme! Das Titelblatt fehlt.]

Diözesan-
bibliothek
Osnabrück

~~3307~~ L 1
U 1
2

Antiphonale ss. Romanae

Ecclesiae pro diurnis horis...

8 Romae : 1912

Bischöfl.
Priesterseminar
Osnabrück

ü. 1x oben abgelegt.

5a

2643
L 1
U 5
2

Antiphonarium Romanum,..,5.Uitgave.

8 Te Amsteldam:1803

(Schließe nicht mehr vorhanden).

Bischöfl.
Priesterseminar
Osnabrück

Zeit
17 a

Antiphonarium Romanum

2°

Antiphonarium Romanum ad ritum Breviarii.

Ingolstadt: Caspar Sutoris 1630. 598 S, Ld.

Zust.: 4-5

Bischöfliches
Priesterseminar
Osnabrück

Leihgabe
Bentheim
der Pfarrei

Zent
17 i b.

Antiphonarium Romanum

2°

Antiphonarium Romanum ad ritum Breviarii.

Ingolstadt: Caspar Sutoris 1630. 598 S., Ld.

Zust.: 4-5

Leihgabe
Bentheim
der Pfarrei

Bischöfliches
Priesterseminar
Osnabrück

63
274
L 1
U 3
2/I,III

Antiphonale Romanum gr.2

Antiphonale Romanum...Pars "Aestiva."
gr.2 Tulli Leucorum: 1624 (officina Belgrand

Pars "Hyemalis": ohne Titelbl. gr. 2 - -

Bischöfl.
Priesterseminar
Osnabrück

Antiphonen

65.253

s.: Steffens, Hans: Erweiterte Antiphonen zur Feier der Heiligen Messe. (1965).

Diözesan-
bibliothek
Osnabrück

Antkowiak, Elisabeth

[Hrsg.]

s. Bennobuecher.

Diözesan-
bibliothek
Osnabrück

Antkowiak, Elisabeth

12

Gedenkbuch f.Ernst Thrasolt.

63,37o

s. Antkowiak, Elisabeth: Wem Du, Herr,...

Diözesan-
bibliothek
Osnabrück

Antkowiak, Elisabeth

83,422

s. Mensch unter Menschen. Ein Ruth-Schaumann-Buch mit Werken der Dichterin, Bildhauerin, Malerin und Grafikerin. Ausgew. u. zus.-gest. von Elisabeth Antkowiak. o.J.

Diözesan-
bibliothek
Osnabrück

Antkowiak, Elisabeth

12

Wem Du, Herr, nur einmal bist begegnet. Gedenkbuch f. Ernst Thrasolt.

63,37o

Leipzig: St.Benno (1962). 132 S. kart.

(Bennobücher. 18).

Diözesan-
bibliothek
Osnabrück

12
Volt
3.4.

Paul Gabriel
Antoine, ~~Paulus-Gabriel~~ ~~xxxxxxxxxxxxxx~~

Theologia moralis universa ... Tom. 1.4.

Duaci: Derbaix.

3. 1: Tractatus de Conscientia, de Legibus, de Peccatis, & de Virtutibus Theologicis. 1751. 558 S.

4. 4: Tractatus de Sacramentis in genere, & in specie, & de Censuris & Irregularitatibus. 1751. 706 S. (Titelblatt lose.)

Leihgabe Vollfolge der Pfarrei
Diözesan-bibliothek Osnabrück

3203
1-2
1
A 2
1/I-II

Antoine, Paul.-Gabr.

Theologia universa speculativa et dogmatica,..

T.1-2.

4 Venetiis:1839

Bischöfl.
Priesterseminar
Osnabrück

~~1981~~ | J 10
A 5
2

* Antoine de Padoue, Saint

s. Chérancé, Léop. de. 1894.

Bischöfl.
Priesterseminar
Osnabrück

9 10
12 7
1

Anton, P. O M Cap

Im Dienste Gottes und der Menschen: Ein Leben des heiligen Konrad Birndorfer von Parzham

München 1937 4. Aufl.

Bischöfl.
Priesterseminar
Osnabrück

1648 | 917 | X 11 | 1

*Anton, Alois (Altkathol.) 8

Stenographischer Bericht über d. Schwurgerichts-Verhandlung betr. die Klage des altkathol. Alois Anton gegen d. hochw. Herrn Anton Schermer.

8 Wien: 1872

Bischöfl. Priesterseminar Osnabrück

P 13/
B 1/
1

Anton, Georg

s. Beaumont, Marie le Prince von:
Unterredungs-Katechismus zur Belehrung, Erbauung und zum Troste für das Landvolk. 1841.

Diözesan-
bibliothek
Osnabrück

2077
R 2
A 1
1

Antonelli, Jo. Car.

Tractatus de regimine ecclesiae episcopalis..

8 Venetiis: 1705

Pergamentbd.

Bischöfl.
Priesterseminar
Osnabrück

3311

A 9
A 3
1

Antonelli, P. 12

Die letzten Stunden unseres Herrn Jesu Christi am Kreuze.
Betrachtungen nebst Gebetsanhang.

12° Dülmen (1885)

Bischöfl.
Priesterseminar
Osnabrück

63.1oo7

Antoni, G

Das Gesetz betreffend die Unterhaltung der öffentlichen Volksschulen in Preußen vom 28.Juni 19o6. Mit Erläuterungen versehen.

63.o1oo7

Köln: Bachem 19o6. X, 176 S. 8°

Diözesan-
bibliothek
Osnabrück

2662
L 2
X 1
1

Antoni, Jos. 8

Anhang zu d. Melodien d. Gesänge beym Röm. kath. Gottesdienste.

8 Münster: 1824 br.

Bischöfl.
Priesterseminar
Osnabrück

6742 | P 21 X 4 1

* Antonius von Padua 8

Der hl. Antonius von Padua + Das Brot der Armen . . 3. verb. + ver... Aufl.

von einem Priester.

8° Reimlingen (1924)[3] br.

Bischöfl. Priesterseminar Osnabrück

~~7684~~
9 10
A 5
3

✱Antonius v. Padua

s. Schlund, Erh. -

Bischöfl.
Priesterseminar
Osnabrück

~~7679~~

g 10
A 5
1

Antonius v. Padua

s. Seeboeck, Philibert - 1878

Bischöfl.
Priesterseminar
Osnabrück

A 8
A 7
1

Antonius von Padua 18

Wie man das selige Leben finde

Aus den Predigten des Heiligen
ausgew. von O. Karrer

N 7 6

München, Ars sacra 1927 geb. SS. 195

Bischöfliches
Priesterseminar
Osnabrück

2 22
A5
1

Antonius, P. Maria

s. Gossens, OFM

Bischöfl.
Priesterseminar
Osnabrück

12/14
4W
2/7-8

Antony, Ernst

Die geistige Situation der heutigen Berufsschuljugend.

Donauwörth: Cassianeum (1949). 63 S.

(Wissen und Wirken. Zeitbuch Nr. 7/8).

Bischöfliches
Priesterseminar
Osnabrück

2393
L 6
A 2
1

Antony, J. (Ed.)

Praxis ss. rituum et caeremoniarum, ..

8 Monasterii: 1831

Bischöfl.
Priesterseminar
Osnabrück

~~2606~~ L 7
A 1
1

Antony, Jos.

Archäologisch=liturgisches Lehrbuch des Grego=
rianischen Kirchengesanges...
8 Münster: 1829

Bischöfl.
Priesterseminar
Osnabrück

~~1896~~ L 14
A 1
1

Antony, Jos.

Simbolik der kath. Kirchengebräuche u. Ceremonien.

8 Münster: 1836

Bischöfl.
Priesterseminar
Osnabrück

Anthropologie Kults

Anthropologie des Kults. Beiträge von Alois Hahn, Peter Hünermann, Heribert Mühlen, Richard Schaeffler, Hubertus Tellenbach.

77,508

Freiburg, Basel, Wien: Herder (1977.) 157 S. 8°

(Veröffentlichungen der Stiftung Oratio Dominica.)

Diözesan-
bibliothek
Osnabrück

Antweiler, Anton

Heutige Einwände gegen das Christentum.

77,584

Zürich, Einsiedeln, Köln: Benziger (1973.)
57 S. 8°
(Kritische Texte. 12.)

Diözesan-
bibliothek
Osnabrück

Antweiler, Anton

8°

Entwicklungshilfe. Versuch einer Theorie.

65.698

Trier: Paulinus-Verl. 1962. 212 S.

Diözesan-
bibliothek
Osnabrück

D 13
A 3
1

Antweiler, Anton 8

Unser Glaube

Christliche Wirklichkeit in der heutigen Welt.

München, Kösel 1938 geb. SS. 212

N 77

Bischöfliches
Priesterseminar
Osnabrück

Antweiler, Anton

Gott als Geheimnis des Lebens. Zur Phänomenologie und Theologie der Religion.

84,181

Altenberge: Verl. für Christlich-Islamisches Schrifttum 1983. 304 S. 8°
(Zeuge einer Epoche; 12.)

Diözesan-
bibliothek
Osnabrück

P 1 3
A 4
1

Antweiler, Anton 8°

Grosstadt für Christus
Moderne Kultur ist Grosstadtkultur
München, Kösel 1937 kart. SS. 168

N 7 8

Bischöfliches
Priesterseminar
Osnabrück

Antweiler, Anton

Mensch-sein ohne Religion?

77,1202

Münster: Aschendorff (1977.) 112 S. 8°

Diözesan-
bibliothek
Osnabrück

Antweiler, Anton

Priestermangel. Gründe und Vorschläge.

83,821

Altenberge: Verlag für Christlich- Islamisches Schrifttum 1982. 300 S. 8°
(Zeuge einer Epoche; IV.)

Diözesan-
bibliothek
Osnabrück

11657 Aa 35

Antweiler, Anton, 8

P3
A6
1

Vom Priestertum.

8 Essen 1932.

Bischöfl.
Priesterseminar
Osnabrück

P 3
A 6
1a

Antweiler, Anton

gr.8

N 7 9

Vom Priestertum
Essen, Fredebeul 1932 br.SS. 152

Bischöfliches
Priesterseminar
Osnabrück

Ph 8
A 1
1

Antweiler, Anton gr.8

Das Problem der Willensfreiheit
(Eichstätter Studien)
Freiburg, Herder 1955 kart. SS. 204

N 8 0

Bischöfliches
Priesterseminar
Osnabrück

Antweiler, Anton

Zur Problematik des Pflichtzölibats der Weltpriester. Kritische Erwägungen zur Enzyklika Papst Paulls VI. über den priesterlichen Zölibat. 3.Aufl.

79,243

Münster: Als Manuskript gedr.1968. 77 S. 8°

Diözesan-
bibliothek
Osnabrück

Antweiler, Anton

Unendlich. Eine Untersuchung zur metaphysischen Wesenheit Gottes auf grund der Mathematik, Philosophie, Theologie.

80,128

Freiburg/Br.: Herder-Verl.-buchhandlg 1934.
200 S. 8°.
(Freiburger Theologische Studien. Achtunddreißigstes Heft.)

[Dissertation.]

Diözesan-
bibliothek
Osnabrück

1340
K11
A1
1

Antwerpen, Joh. Frz. 8

Gebete bei der täglichen hl. Messe der Schuljugen

..7. Aufl.

(kl.)8 Köln: 1850

Bischöfl.
Priesterseminar
Osnabrück

Antwort Theologen

Die Antwort der Theologen. Rahner, Metz [u.a.] zu Hauptproblemen der gegenwärtigen Kirche.

68,837

Düsseldorf: Patmos (1968.) 146 S. 8°

Diözesan-
bibliothek
Osnabrück

1)

Einzelsignatur

Antworten

Antworten. Eine Paperback-Buchreihe.

Frankfurt a.M.: Stimme Verl.

Diözesan-
bibliothek
Osnabrück

Einzelsignatur

2)

Antworten.

63.39o

2. Symanowski, Horst [u.] Fritz Vilmar: Die Welt des Arbeiters. (1963).

Diözesan-
bibliothek
Osnabrück

P 8
A 1
1

Antz, Jos./Bergmann Bernh. Hrsgb.

Heiligen Erbe.
Hausbuch der christlichen Familie.

Köln

Bischöfliches
Priesterseminar
Osnabrück

Antz, Josef

Joseph Antz. Führung der Jugend zum Schrift
tum. 2.umgearb. Aufl.

64.48

Ratingen: Henn(1950). 190 S.

Diözesan-
bibliothek
Osnabrück

4

Antz, Jos. ; Nach, A.
Herwagen, K. u. Prestel, J. gr.8

Die deutschsprachliche Jugendbildung
in ihren Grundlagen
(HB d. Erziehungswissenschaft IV, 2)

München, Kösel 1932 geb. 436 D.

N 702

Bischöfliches
Priesterseminar
Osnabrück

Antz, Joseph

[Hrsg.] 8

62,3o5 s. Willmann, Otto, Kl. Pädag. Schriften. 1959.

Bischöfliches
Priesterseminar
Osnabrück

58,602

II

Anwander, Anton 8°

Die Brücke zwischen Himmel und Erde
Das Christentum im Kranz der Religionen
Würzburg, Echter-Verlag 1948 kart. 188 S.

IV 241

58,0602

Bischöfliches
Priesterseminar
Osnabrück

.....
.....

Anwander, Anton

Zum Problem des Mythos.

64.44

(Würzburg:) Echter-Verl. (1964). 134 S.

Diözesan-
bibliothek
Osnabrück

Rel g
A 7
2

Anwander, Anton

Die Religionen der Menschheit. Mit 67 Abbildungen und 1 Religionskarte im Anhang. Zweite, umgearbeitete Auflage.

Freiburg: Herder 1949. XVI, 4oo S.

Bischöfliches
Priesterseminar
Osnabrück

Anwander, Anton

Die allgemeine Religionsgeschichte im katholischen Deutschland während der Aufklärung und Romantik.

77,1000

Salzburg: Pustet (1932.) 160 S. 8°
(Salzburger Abhandlungen und Texte aus Wissenschaft und Kunst.4.)

Diözesan-
bibliothek
Osnabrück

~~H 6/2~~ ~~Ga 3~~

Anwander, Anton, 8

g 3
A 2
1

Werden und Wachsen des Gottesreiches.
Eine Kirchengeschichte. 2. Aufl.

8 Wiesbaden 1932.

Bischöfl.
Priesterseminar
Osnabrück

Anwander, Anton

Wörterbuch der Religion. 2.neubearb. Aufl.

(Würzburg:) Echter-Verl.(1962). 636 S.

62.228

Diözesan-
bibliothek
Osnabrück

Pl 9
A 7
1

Anwander, Ant.

Wörterbuch der Religion.

Würzburg 1943

Bischöfliches
Priesterseminar
Osnabrück

654
P 3
X 24
1

Anweisung Hoeflichkeit .. 1

Anweisung zu Höflichkeit u.Gesittung f.Zöglinge geistl.Erziehungs=Anstalten.

12 Münster:1858 br.

Bischöfl.
Priesterseminar
Osnabrück

1395 P 11
X 9
1

Anweisung zu 1 frommen u. gottesfürchtigen Leben,
für Dienstboten. Nebst Gebet-Anhang.
8 Soest: 1848 br.

Bischöfl.
Priesterseminar
Osnabrück

80,497-20

Anweisung Taufe Kinder

Pastorale Anweisung der deutschen Bischöfe an die Priester und Mitarbeiter im pastoralen Dienst zur rechtzeitigen Taufe der Kinder. 12. Juli 1979. Hrsg.: Sekretariat der Deutschen Bischofskonferenz, Bonn.

80,515

Bonn: Hrsg. 1979. 15 S. 8°.
(Die Deutschen Bischöfe, 20.)

Diözesan-
bibliothek
Osnabrück

Anz, Wilhelm - Gerhard Friedrich

[u.a.]

Autorität in der Krise. Wilhelm Anz, Gerhard Friedrich, Heinrich Fries, Karl Rahner. Hrsg. von Gerhard Krems u. Reinhard Mumm.

70,147

Regensburg: Pustet
Göttingen: Vandenhoeck & Ruprecht (1970.)
175 S. 12°

Diözesan-
bibliothek
Osnabrück

Apel, Karl Otto

[Beitr.]

68,393

s. Weltgespräch. Bd 4. Welterfahrung i.d. Sprache. Erste Folge. (1968.)

Diözesan-
bibliothek
Osnabrück

71,40-
1-4

Apel, Karl Werner

Dialog mit der jungen Generation über Glauben und Leben. Bd 1-4.

Stuttgart: Steinkopf. 8°

71,43
71,40
71,681
72,31

1. 2.Aufl.(1968.) XVI,695 S.
2. (1970.) XV,685 S.
3. (1971.) XVI,694 S.
4. (1972.) XVI,782 S.

Diözesan-
bibliothek
Osnabrück

Apfelbacher, Karl-Ernst

Frömmigkeit und Wissenschaft. Ernst Troeltsch und sein theologisches Programm.

78,971

München, Paderborn, Wien: Schöningh 1978.
285 S. 8°
(Münchener Universitätsschriften /kath. Theologie.
Beiträge zur ökumenischen Theologie. Bd 18.)
[Dissertation.]

Diözesan-
bibliothek
Osnabrück

Apfelbacher, Karl-Ernst - Peter Neuner

[Hrsg.]

Ernst Troeltsch. Briefe an Friedrich von Hügel 1901-1923.

74,996

Paderborn: Bonifacius-Dr. (1974.) 157 S. 8°
(Konfessionskundl. Schriften d. Johann-Adam-Möhler-Instituts. 11.)

Diözesan-
bibliothek
Osnabrück

1361 S 12
S 5
1

Aphorismen Religioese

Relig.Aphorismen.Aufruf annd.gesunden Menschen=
verstand,veranl.durch Conr.Martin's:Wozu noch d.
Kirchenspaltung?Von Dr.F. S.
8 Münst. 1869 br.

Bischöfl.
Priesterseminar
Osnabrück

B 10/
H 1/
1

Apocrypha Testamenti Novi

[deutsch]

Neutestamentliche Apokryphen. In Verb. mit Fachgelehrten in deutsch. Übers. u. mit Einleitung hrsg. v. Edgar Hennecke.

Tübingen: Mohr 1924. XII, (32), 668 S. 8°

Diözesan-
bibliothek
Osnabrück

B 10/
H 1/
3/I-

Apocrypha Testamenti Novi

LS

[deutsch]

Neutestamentliche Apocryphen in deutscher Übersetzung. Hrsg. v. Wilhelm Schneemelcher. 5. Aufl. d. v. Edgar Hennecke begr. Sammlung. [Bd I-

Tübingen: Mohr. 8°

87,953
89, 526

Bd I: Evangelien. 1987. X, 442 S.
Bd II: Apostolisches, Apokalypsen u. Verwan-
m. 1989. VIII, 703 S.

Diözesan-
bibliothek
Osnabrück

B 10
H 1
2/I-II

Apocrypha Testamenti novi
[deutsch]

Edgar Hennecke† : Neutestamentlich Apokryphen in deutscher Übersetzung. 3.,völlig neubearb. Aufl. hrsg.v. Wilhelm Schneemelcher. Bd 1.2.

Tübingen: Mohr 8°

59,533 1. Evangelien. 1959. VIII,377 S.
64,94 2. Apostolisches, Apokalypsen und Verwandtes. 1964. X,661 S.

Diözesan-
bibliothek
Osnabrück

Apocrypha testamenti novi

[deutsch]

83,737

s. Handbuch zu den Neutestamentlichen Apokryphen. In Verb. mit Fachgelehrten hrsg. von Edgar Hennecke. 1904.

Diözesan-
bibliothek
Osnabrück

B 10
R 1
1

Apocrypha Testamenti veteris

[deutsch]

Altjüdisches Schrifttum ausserhalb der Bibel [Apocrypha Testamenti veteris, deutsch]. Übers.u.erl.von Paul Rießler.
Augsburg: 1928.

Diözesan-bibliothek Osnabrück

Ni

Apokalyptik Eschatologie

Apokalyptik und Eschatologie. Sinn und Ziel der Geschichte. Mit Beitr. v. Peter Hünermann, Johann Maier [u.a.]. Hrsg. v. Heinz Althaus.

87,180

Freiburg, Basel, Wien: Herder (1987.)
142 S. 8°

Diözesan-
bibliothek
Osnabrück

A 952
2a-b

V 4
Kv 3b
A3/I-II

Apologeten Fruehchristl...

Frühchristl. Apologeten u. Märtyrerakten. A. d. Griec
u. Latein. übers. Bd. 1-2. Kempten & Mnchn: 1913
in Kirchenvaeter: Bibliothek.

Bischöfl.
Priesterseminar
Osnabrück

Apologeten Griechische

Griechische Apologeten des zweiten Jahrhunderts.

65.371

Einsiedeln: Johannes-Verl. (1958). 106 S. (Sigillum 13.)

Diözesan-
bibliothek
Osnabrück

Apologetik

Apologetik. Ausgabe für neunklassige Lehranstalten. Bearb. von Joseph Schielle.

82,1416 Eichstätt: Brönner 1931. 118 S. 8°

Diözesanbibliothek Osnabrück

Ex libr. Niehus

Apophthegmata Patrum

95,647

s. Weisung Vaeter - Weisung der Väter. Apophthegmata Patrum, auch Geronticon oder Alphabeticum genannt. (1986.)

Diözesan-
bibliothek
Osnabrück

Apophethegmata patrum

Sprüche der Väter [Apophethegmata patrum, deutsch]. Hrsg. u. übers. von Pater Bonifatius OSB, Mönch d. Klosters Chevetogne.

63.353

Graz, Wien, Köln: Styria (1963). 258 S. (Geist und Leben der Ostkirche. 3.)

Diözesan-
bibliothek
Osnabrück

Apophoreta

Apophoreta. Festschrift für Ernst Haenchen zu seinem siebzigsten Geburtstag am 10. Dezember 1964.

68,683

Berlin: Töpelmann 1964. 299 S. 8°
(Beiheft z. Zeitschrift f. d. Neutestamentl. Wissenschaft u. d. Kunde d. älteren Kirche. Beiheft 30.)

Diözesan-
bibliothek
Osnabrück

Apostolat Familie

Apostolat und Familie. Festschrift für Opilio Kardinal Rossi zum 70. Geburtstag hrsg. von Herbert Schambeck.

81,209

Berlin: Duncker & Humblot (1980.) XX, 577 S. 8°.

Diözesan-
bibliothek
Osnabrück

Apostolicam actuositatem

"Apostolicam actuositatem".

s.Decreto apostolatu Laicorum.

Diözesan-
bibliothek
Osnabrück

Z 18/11

Apostolische Stuhl, Der

1982

Der Apostolische Stuhl ...
Ansprachen, Predigten und Botschaften des Papstes; Erklärungen der Kongregationen. Vollständige Dokumentation. (Hrsg.: Sekretariat der Deutschen Bischofskonferenz in Zus.-arb. mit der Redaktion des deutschsprachigen L'Osservatore Romano.)

Köln: Bachem;
[Città del Vaticano]: Libr. Ed. Vaticana. 8°

[Vorg. u.d.T.: Wort und Weisung.]

Diözesan-bibliothek Osnabrück

V 1/
GCS/ 1
AV 1/I

Apostolischen Väter

[Werke]

Die Apostolischen Väter I: Der Hirt des Hermas. Hrsg. v. Molly Whittaker. 2., überarb. Aufl.

86,1357

Berlin: Akademie-Verl. 1967. XXVI, 118 S. 8°

(Die Griechischen Christlichen Schriftsteller der ersten Jahrhunderte.)

Diözesan-
bibliothek
Osnabrück

V 3/
V 1/
1

Apostolischen Väter

[Griech. - Deutsch]

Die Apostolischen Väter. Griechisch und Deutsch. (Eingel., hrsg., übertr. u. erl. v. Joseph A. Fischer.)

83,442

Darmstadt: Wissenschaftl. Buchgesellschaft (1956.) XV, 281 S. 8°

Diözesan-
bibliothek
Osnabrück

Appel, Nikolaus

Kanon und Kirche. Die Kanonkrise im heutigen Prostestantismus als kontroverstheologisches Problem.

65.123

Paderborn: Bonifacius-Dr. (1964). 415 S. (Konfessionskundliche u.kontroverstheologische Studien.9.)

Diözesan-
bibliothek
Osnabrück

63.1o71

Appel, Petrus M

Heiliger Judas Thaddäus. Unser Freund und Helfer. 2.Aufl.

63.o1o71 Leutesdorf: Johannesverl. (1935). 27 S. 12°

Diözesan-
bibliothek
Osnabrück

Appel, Rolf - Herbert Vorgrimler

Kirche und Freimaurer im Dialog.

75,825

Frankfurt/M.: Knecht (1975.) 194 S. 8°

Diözesan-
bibliothek
Osnabrück

Appell Kirchen Welt

Appell an die Kirchen der Welt. Dokumente der Weltkonferenz für Kirche und Gesellschaft Hrsg. vom Ökumenischen Rat der Kirchen. Deutsche Ausgabe besorgt von Hanfried Krüger. 3. Aufl.

76,449

Stuttgart, Berlin: Kreuz-Verl. (1968.) 289 S. 8°

Diözesan-
bibliothek
Osnabrück

L 1
R 4
3

Appendix Ritual.Rom.

Appendix Ritualis Rom. ad usum Cleri Dioece
Hildesiensis iussu....Wlhelmi Ep.Hildes.

Ratisbonae 1892

Bischöfl.
Priesterseminar
Osnabrück

Appunn, Detlef von

Detlef von Appunn - Hans Joachim Röder:
Nicaragua - Revolution ohne Ende.

84,835 München: Mundis Verlag (1984.) 248 S. 8°

Diözesan-
bibliothek
Osnabrück

4/1
3/1
1/VII - IX

Aquinatis Summa

s. Janssens, Laur. OSB.

Bischöfl.
Priesterseminar
Osnabrück

Vl
6528
1/LXXII

Arator Subdiaconus

Aratoris Subdiaconi De Actibus Apostolorum. Ex recensione Arturi Patch Mc Kinlay.

Vindobonae: Hoelder-Pichler-Tempsky 1951. LXIV, 363 S.

(Corpus Scriptorum Ecclesiasticorum Latinorum Vol. LXXII).

Bischöfliches
Priesterseminar
Osnabrück

57.603

Arbeit Nationale

Nationale Arbeit. Das Zentrum und sein Wirken in der deutschen Republik. Hrsg. von Karl Anton Schulte.

57.0603

Berlin: Andermann (1929). 494 S. 4°

----- 2.Ex. G 32/ Sch 2/ 1

~~3 Exempl. FDC~~

Diözesan-
bibliothek
Osnabrück

Arbeit Soziale Deutschland

Soziale Arbeit im neuen Deutschland. Festschrift zum 70. Geburtstage von Franz Hitze.

78,413

München-Gladbach 1921. 260 S. 8°

Diözesan-
bibliothek
Osnabrück

Arbeiten Architekten Osnabrück

Arbeiten von Architekten und bildenden Künstlern der letzten Jahre im Bistum Osnabrück. Hrsg. von der Diözesankommission für sakrale Kunst im Bistum Osnabrück. Stand vom Oktober 1967.

68,205

Maschinenschrift. 1967. 44 S. gr4°

Diözesan-
bibliothek
Osnabrück

Einzelsignatur

1)

Arbeiten Bibliothekar-Lehrinstitut

Arbeiten aus dem Bibliothekar-Lehrinstitut des Landes Nordrhein-Westfalen. H.

Köln: Greven.

Diözesan-
bibliothek
Osnabrück

2)

Einzelsignatur

Arbeiten Bibliothekar-Lehrinstitut

64,362

6. Sickmann, Ludwig: Die Ordnung der Sachtitel im Alphabetischen Katalog nach der gegebenen Wortfolge <mechanische Ordnung>. 1955. kart. C 6/S 1/1. PL

Diözesan-
bibliothek
Osnabrück

Einzelsignatur

3)

Arbeiten Bibliothekar-Lehrinstitut

20. Lackmann, Heinrich: Die kirchliche Bücherzensur nach geltendem kanonischen Recht. 1962. C 6/L 1/1

Diözesanbibliothek Osnabrück

Einzelsignatur

4)

Arbeiten Bibliothekar-Lehrinstitut

24. Lansky, Ralph: Der Schutz der öffentlichen Bibliotheken nach deutschem Verwaltungs- und Strafrecht. 1963 C 6/L 2/1

Diözesan-
bibliothek
Osnabrück

Einzelsignatur

Arbeiten Geschichte Judentums Urchristentums

Arbeiten zur Geschichte des antiken Judentums und des Urchristentums. Bd 1-

Leiden, Köln: Brill 8°

79,465

Bd 1. Hengel, Martin: Die Zeloten. 1976. XVI, 489 S.

Diözesan-
bibliothek
Osnabrück

Einzelsignatur

1)

Arbeiten Geschichte Kirchenkampfes

Arbeiten zur Geschichte des Kirchenkampfes. Im Auftrage der "Kommission der Evangelischen Kirche in Deutschland für die Geschichte des Kirchenkampfes". Hrsg. von Kurt Dietrich Schmidt.

Göttingen: Vandenhoeck & Ruprecht. 8°

Diözesan-
bibliothek
Osnabrück

Einzelsignatur

2)

Arbeiten Geschichte Kirchenkampfes

78,677

Arbeiten zur Geschichte des Kirchenkampfes.

1. Bibliographie zur Geschichte des Kirchenkampfes 1933-1945. 1958.

Diözesan-
bibliothek
Osnabrück

Einzelsignatur

Arbeiten Geschichte Kirchenkampfes

3/

78,678

Arbeiten z.Geschichte des Kirchenkampfes.

10. Stoevesandt, Karl: Bekennende Gemeinden und deutschgläubige Bischofsdiktatur. 1961.

Diözesan-
bibliothek
Osnabrück

Einzelsignatur

4/

Arbeiten Geschichte Kirchenkampfes

Arbeiten zur Geschichte des Kirchenkampfes.

Bd 13. Dokumente des Kirchenkampfes II.
T 1. Die Zeit des Reichskirchenausschusses 1935-1937. (1935 bis 28.Mai 1936.) 1964.[Sign.65,185-1.]

65,185

Bd 14. T 2. (29.Mai 1936 bis Ende Februar 1937) 1965.[Signatur 65,185-2.]

78,587

Diözesan-
bibliothek
Osnabrück

5)

Einzelsignatur

Arbeiten Geschichte Kirchenkampfes

Arbeiten zur Geschichte des Kirchenkampfes. Ergänzungsreihe.

77,843 1. Bielfeldt, Johann: Der Kirchenkampf in Schleswig-Holstein 1933-1945. 1964.

77,844 2. Reimers, Karl Friedrich: Lübeck im Kirchen-Kampf im Dritten Reich. 1965.

5. Wilhelmi, Heinrich: Die Hamburger Kirche in der nationalsozialistischen Zeit. 1933-1945. 1968.

78,631

Diözesan-bibliothek Osnabrück

Einzelsignatur

Arbeiten Geschichte Kirchenkampfes

6)

78,630

Arbeiten zur Geschichte des Kirchenkampfes. Ergänzungsreihe.

12. Nowak, Kurt: "Euthanasie" und Sterilisierung im "Dritten Reich". (1978.)

Diözesan-
bibliothek
Osnabrück

Einzelsignatur

1)

Arbeiten Geschichte Spätjudentums

Arbeiten zur Geschichte des Spätjudentums und Urchristentums. [Hrsg.] Institutum Iudaicum, Tübingen.

Leiden/Köln: Brill

Diözesan-
bibliothek
Osnabrück

Einzelsignatur

Arbeiten Geschichte Spätjudentums

Arbeiten zur Geschichte des Spätjudentums und Urchristentums.

65.520

2. Betz, Otto: Der Paraklet. 1963.

65.535

Diözesan-bibliothek Osnabrück

5. Abraham unser Vater. Juden und Christen im Gespräch über die Bibel. Festschrift für Otto Michel zum 60. Geburtstag. Hrsg. von Otto Betz, Martin Hengel, Peter Schmidt.

Zeitschriftenkatur

1)

Arbeiten Geschichte Theologie Luthertums

Arbeiten zur Geschichte und Theologie des Luthertums. Hrsg.von Max Keller-Hüschemenger Wilhelm Maurer, Karl Heinrich Rengstorf, Ernst Sommerlath und Walter Zimmermann.

Berlin, Hamburg: Lutherisches Verlagshaus

Diözesan-
bibliothek
Osnabrück

Einzelsignatur

Arbeiten Geschichte Theologie Luthertums

Arbeiten zur Geschichte u. Theologie des Luthertums.

5. Peters, Albrecht: Realpräsenz Luthers Zeugnis von Christi Gegenwart im Abendmahl. 1966.

68,744

7. Künneth, Friedrich Wilhelm: Maria das römisch-katholische Bild vom christlichen Menschen. 1961.

77,787

8. Peters, Albrecht: Glaube und Werk. 1967.

68,343

Diözesan-bibliothek Osnabrück

Einzelsignatur

3/

Arbeiten Geschichte Theologie Luthertums

Arbeiten zur Geschichte und Theologie des Luthertums.

10. Keller-Hüschemenger, Max: Das Problem der Heilsgewißheit in der Erlanger Theologie im 19. und 20. Jahrhundert. 1963.

77788

Diözesan-
bibliothek
Osnabrück

Einzelsignatur

Arbeiten zur Geschichte und Theologie des Luthertums.

13. Hohmeier, Friedebert: Das Schriftverständnis in der Theologie Rudolf Bultmanns. 1964.

77,789

Diözesan-
bibliothek
Osnabrück

Einzelsignatur

5/

Arbeiten Geschichte Theologie Luthertums

85,815

Arbeiten zur Geschichte u. Theologie des Luthertums.

15. Schmidt-Clausen, Kurt: Vorweggenommene Einheit. Die Gründung des Bistums Jerusalem im Jahre 1841. 1965.

17. Wendebourg, Ernst-Wilhelm: Die Christusgemeinde und ihr Herr. 1967.

77,790
Diözesanbibliothek Osnabrück

Einzelsignatur

69,201

Arbeiten zur Geschichte und Theologie des Luthertums.

22. Wislöff, Carl Fr.: Abendmahl und Messe. 1969.

Diözesan-
bibliothek
Osnabrück

Einzelsignatur

7)

Arbeiten Geschichte Theologie Luthertums

Arbeiten zur Geschichte und Theologie des Luthertums. N.F.

84,7 2. Kandler, Karl-Hermann: Christi Leib und Blut. Studien zur gegenwärtigen lutherischen Abendmahlslehre. (1982.)

84,208 4. Aurelius, Carl Axel: Verborgene Kirche. Luthers Kirchenverständnis in Streitschriften und Exegese 1515-1521. (1983.)

Diözesan-bibliothek Osnabrück

Einzelsignatur

Arbeiten Geschichte Theologie Luthertums

Arbeiten zur Geschichte und Theologie des Lutherthums N.F.

6. Huovinen, Eero: Idea Christi. Die idealistische Denkform und Christologie in der Theologie Hans Küngs.

85,770

Diözesanbibliothek Osnabrück

Einzelsignatur

1.)

Arbeiten Göttinger Theologische

Göttinger Theologische Arbeiten.
Hrsg. von Georg Strecker

Göttingen: Vandenhoeck & Ruprecht. 8°.

Diözesan-
bibliothek
Osnabrück

Einzelsignatur

2)

Arbeiten Göttinger Theologische

80,1

Göttinger Theologische Arbeiten.

12. Berner, Ursula: Die Bergpredigt. Rezeption und Auslegung im 20. Jahrhundert. (1979.)

Diözesan-
bibliothek
Osnabrück

Einzelsignatur

3)

Arbeiten Göttinger Theologische

Göttinger Theologische Arbeiten.

18. Schade, Hans-Heinrich: Apokalyptische Christologie bei Paulus. Studien zum Zusammenhang von Christologie und Eschatologie in den Paulusbriefen. (1981.)

81,44

Diözesan-
bibliothek
Osnabrück

Einzelsignatur

4)

Arbeiten Göttinger Theologische

Göttinger Theologische Arbeiten.

83,177

24. Schnelle, Udo: Gerechtigkeit und Christusgegenwart. Vorpaulinische und paulinische Tauftheologie. (1983.)

83,943

25. Strecker, Georg (Hrsg.): Das Land Israel in biblischer Sicht. (1983.)

83,326

26. Horn, Friedrich Wilhelm: Glaube und Handeln in der Theologie des Lukas. (1983.)

Diözesanbibliothek Osnabrück

Einzelsignatur

5)

Arbeiten Göttinger Theologische

87,906

Göttinger Theologische Arbeiten.

34. Jones, F. Stanley: "Freiheit" in den Briefen des Apostels Paulus. (1987.)

Diözesan-
bibliothek
Osnabrück

Einzelsignatur

1)

Arbeiten Kirchengeschichte

Arbeiten zur Kirchengeschichte. Begr. von Karl Holl u. Hans Lietzmann . Hrsg. von Kurt Aland, Carl Andresen u. Gerhard Müller.

Berlin, New York: Walter de Gruyter.

Diözesan-
bibliothek
Osnabrück

Einzelsignatur

2)

Arbeiten Kirchengeschichte

84,1133

Arbeiten zur Kirchengeschichte.

8. Lietzmann, Hans: Messe und Herrenmahl. Eine Studie zur Geschichte der Liturgie. (1967.)

Diözesan-
bibliothek
Osnabrück

Einzelsignatur

Arbeiten Kirchengeschichte

Arbeiten zur Kirchengeschichte.

47. Schneider, Hans: Der Konziliarismus als Problem der neueren katholischen Theologie. 1976.

83,103

Diözesan-
bibliothek
Osnabrück

Einzelsignatur

Arbeiten Kirchengeschichte

Arbeiten zur Kirchengeschichte.

50. Brecht, Martin (Hrsg.): Text - Wort - Glaube. Studien zur Überlieferung, Interpretation und Autorisierung biblischer Texte. Kurt Aland gewidmet. 1980.

80,645

54. Felmy, Karl Christian: Die Deutung der Göttlichen Liturgie in der russischen Theologie. Wege und Wandlungen russischer Liturgie-Auslegung. 1984.

84,755

84,1083 - 2.Exemplar.

Diözesan-bibliothek Osnabrück

Einzelsignatur

Arbeiten Kirchengeschichte Hamburgs.

Arbeiten zur Kirchengeschichte Hamburgs. Hrsg. v. Karl Witte u. Kurt Dietrich Schmidt.

Hamburg: Wittig.

62,62

Bd 4: Jensen, Wilhelm, Das Hamb. Domkapitel. 1961. 8°

Bischöfliches Priesterseminar Osnabrück

Einzelsignatur

Arbeiten Kirchengeschichte Hamburgs

Arbeiten zur Kirchengeschichte Hamburgs.

78,843

8. Reincke, Heinrich: Hamburg am Vorabend der Reformation. (1966.)

10. Keyser, Erich [Hrsg.]: Das Visitationsbuch der Hamburger Kirchen 1508 . 1521 . 1525. (1970.) 79,512 S. 8°

71,579
Diözesan-bibliothek Osnabrück

Einzelsignatur

31

Arbeiten zur Kirchengeschichte Hamburgs.

13. Johannes Bugenhagen. Der Ehrbaren Stadt Hamburg Christliche Ordnung 1529. Hrsg. Hans Wenn. (1976.)

78,200

Diözesan-
bibliothek
Osnabrück

Einzelsignatur

1)

Arbeiten kirchlichen Wiedervereinigung

Arbeiten zur kirchlichen Wiedervereinigung. Hrsg. vom Theol. Ausschuß d. Bundes f. evangel.-kath. Wiedervereinigung. R.[1 -

(Graz, Wien, Köln:) Verl. Styria (1964 -

Diözesan-
bibliothek
Osnabrück

Einzelsignatur

2)

Arbeiten kirchlichen Wiedervereinigung

Arbeiten zur kirchlichen Wiedervereinigung.

[1.] Reihe d.Bundes. H.1-

64.542

1. Bleiben wir evangelisch ?(1964)..

Diözesan-
bibliothek
Osnabrück

Einzelsignatur

3)

Arbeiten kirchlichen Wiedervereinigung

Arbeiten zur kirchlichen Wiedervereinigung.

[2.] Kirchengeschichtliche Reihe. H.1-

2. Gespräch über den Ablaß. (1965).

65.172

Diözesan-
bibliothek
Osnabrück

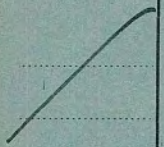

Arbeiten Landeskunde Wirtschaftsgeschichte Ostfriesland

Arbeiten zur Landeskunde und Wirtschaftsgeschichte Ostfrieslands, hrsg.v.Staatsarchiv in Aurich.

5.H.: Röhrig, Herbert, Heilige Linien G19/R18/1

Bischöfliches
Priesterseminar
Osnabrück

Einzelexemplar

1)

Arbeiten Neuen Testament Judentum

Arbeiten zum Neuen Testament und Judentum (ANTI). Hrsg. von Otto Betz.

Frankfurt/M.: P. Lang. 8°

Diözesan-
bibliothek
Osnabrück

2)

Arbeiten Neuen Testament Judentum

Arbeiten zum Neuen Testament und Judentum (ANTJ). Hrsg. von Prof. Dr. Otto Betz

Bern: Herbert Lang; Frankfurt/M.: Peter Lang. 8°.

1. Grimm, Werner: Weil ich dich liebe. Die Verkündigung Jesu und Deuterojesaja. (1976.)

79,878

Diözesan-bibliothek Osnabrück

Einzelsignatur

31

Arbeiten zum Neuen Testament und Judentum.

83,117

2. Betz, Otto - Werner Grimm: Wesen und Wirklichkeit der Wunder Jesu. Heilungen - Rettungen - Zeichen - Aufleuchtungen. (1977.)

Diözesan-
bibliothek
Osnabrück

Einzelsignatur

85,726

Arbeiten zum Neuen Testament und Judentum.

6/II. Betz, Otto: Jesus und das Danielbuch II: Die Menschensohnworte Jesu und die Zukunftserwartung des Paulus (Daniel 7,13-14). (1985.)

Diözesan-
bibliothek
Osnabrück

1)

Einzelsignatur

Arbeiten Paedagogik

Arbeiten zur Pädagogik. Hrsg.von Otto Dürr und Theodor Schlatter.

Stuttgart: Calwer Verl. 8°

Diözesan-
bibliothek
Osnabrück

Einzelsignatur

Arbeiten Paedagogik

2/

Arbeiten zur Pädagogik.

71,154

3. Bochinger, Erich: Anschaulicher Religionsunterricht. 2.Aufl.(1967.)

Diözesanbibliothek Osnabrück

Einzelsignatur

31

Arbeiten zur Pädagogik.

9. Frik, Helmut: Religionsunterricht im Dialog mit Theologie und Psychologie. (1968.) 341 S.

70,358

Diözesan-
bibliothek
Osnabrück

1)

Arbeiten Rechtssoziologie

Arbeiten zur Rechtssoziologie und Rechtsgeschichte. Hrsg.: Franz Beyerle u. Karl S. Bader. Bd 1-
Karlsruhe: F. Müller 1948- 8°

Diözesanbibliothek Osnabrück

Ni

2)

Arbeiten Rechtssoziologie

Arbeiten zur Rechtssoziologie und Rechtsgeschichte.

86,566 1. Kunst und Recht. Festgabe für Hans Fehr. 1948.

Diözesan-
bibliothek
Osnabrück

Einzelsignatur

1)

Arbeiten Textforschung neutestamentlichen

Arbeiten zur neutestamentlichen Textforschung. Hrsg. v. Institut für neutestamentliche Textforschung d. Westfälischen Wilhelms-Universität Münster/ Westfalen.

Berlin, New York: de Gruyter. 8°

Diözesan-
bibliothek
Osnabrück

Einzelsignatur

2)

Arbeiten Textforschung neutestamentlichen

Arbeiten zur neutestamentlichen Textforschung.

5. Aland, K[urt] (Hrsg.): Die alten Übersetzungen des Neuen Testaments, die Kirchenväterzitate und Lektionare. 1972.

86,1352

Diözesan-
bibliothek
Osnabrück

Einzelsignatur

Arbeiten Theologie

Arbeiten zur Theologie. Hrsg. mit Alfred Jepsen und Otto Michel von Theodor Schlatter.

Stuttgart: Calwer

Diözesan-
bibliothek
Osnabrück

Einzelsignatur

21

Arbeiten zur Theologie.

8. Lohrmann, Walter: Glaube und Taufe in den Bekenntnisschriften der evangelisch-lutherischen Kirche. (1962.)

69,16

Diözesan-
bibliothek
Osnabrück

Einzelsignatur

3)

Arbeiten Theologie

Arbeiten zur Theologie.

1.R.
18. Rogge, Joachim: Virtus und Res. Um die Abendmahlswirklichkeit bei Calvin. (1965.)

68,748

Diözesan-
bibliothek
Osnabrück

Einzelsignatur

4)

Arbeiten zur Theologie.

1.R.
40. Plag, Christoph: Israels Wege zum Heil. (1969.)

70,32

Diözesan-
bibliothek
Osnabrück

5)

Einzelsignatur

Arbeiten Theologie

Arbeiten zur Theologie.

65.174

[II.R.] 3. Fichtner, Johannes: Gottes Weisheit.. (1965).

Diözesanbibliothek Osnabrück

61

Arbeiten Theologie

Arbeiten zur Theologie.

79,785

63. Haendler, Gert: Amt und Gemeinde bei Luther im Kontext der Kirchengeschichte. (1979.)

Diözesan-
bibliothek
Osnabrück

Einzelsignatur

1)

Arbeiten Theologie praktischen

Arbeiten zur praktischen Theologie. Hrsg. vom Pastoralinstitut der Universität Freiburg Schweiz. Bd

Freiburg/Schweiz: Universitätsverl. 8°

Diözesan-
bibliothek
Osnabrück

Einzelsignatur

Arbeiten Theologie praktischen

Arbeiten zur praktischen Theologie.

73,631

2. Troxler, Georg: Das Kirchengebot der Sonntagsmesspflicht. 1971.

Diözesan-
bibliothek
Osnabrück

Einzelsignatur

1)

Arbeiten Theologische

Theologische Arbeiten. Unter Mitarb. von Erich Fascher [u.a.] hrsg. von Hans Urner.

Berlin: Evangelische Verlagsanstalt. 8°.

Diözesan-
bibliothek
Osnabrück

Einzelsignatur

1)

Arbeiten Theologische

Theologische Arbeiten.

38. Brück, Michael von: Möglichkeiten und Grenzen einer Theologie der Religionen. (1979.)

87,368

Diözesan-
bibliothek
Osnabrück

Einzelsignatur

2)

Arbeiten Theologische

Theologische Arbeiten.

40. Zeddies, Helmut: Bekenntnis als Einigungsprinzip. Der Einfluß des Bekenntnisbegriffs auf die theologischen Voraussetzungen kirchlicher Zusammenschlüsse. (1980.)

81,706

Diözesan-
bibliothek
Osnabrück

Einzelsignatur

Arbeiten Theologische

Theologische Arbeiten.

42. Vogler, Werner: Judas Iskarioth. Untersuchungen zu Tradition und Redaktion von Texten des Neuen Testaments und außerkanonischer Schriften. (1983.)

86,220

Diözesan-
bibliothek
Osnabrück

Einzelsignatur

1)

Arbeiten Zeitgeschichte kirchlichen

Arbeiten zur kirchlichen Zeitgeschichte.
Hrsg. im Auftrag der Evangelischen Arbeitsgemeinschaft für Kirchliche Zeitgeschichte. von Georg Kretschmar und Klaus Scholder. R.B: Darstellungen.

Göttingen: Vandenhoeck & Ruprecht 1975-
8°

Diözesan-
bibliothek
Osnabrück

Einstellsignatur

Arbeiten Zeitgeschichte kirchlichen

78,163

Arbeiten zur kirchlichen Zeitgeschicht. R.B.

1. Thierfelder, Jörg: Das Kirchliche Einigungswerk des württembergischen Landesbischofs Theophil Wurm. 1975.

Diözesan-
bibliothek
Osnabrück

Einzelsignatur

3)

Arbeiten Zeitgeschichte kirchlichen

Arbeiten zur kirchlichen Zeitgeschichte. R.B.
4.

78,983

5. Heinonen, Reijo E.: Anpassung und Identität.
1978.

Diözesan-
bibliothek
Osnabrück

Einzelsignatur

4)

Arbeiten Zeitgeschichte kirchlichen

83,595

Arbeiten zur kirchlichen Zeitgeschichte.
Reihe B.

8. Kirchen in der Nachkriegszeit. Vier zeitgeschichtliche Beiträge. 1979.

Diözesan-
bibliothek
Osnabrück

2839 M 7 X 1 1

Arbeiter katholische 8

Der Katholische Arbeiter und die moderne Zeit. Festgabe ..

8 Cleve: (1925) br.

Bischöfl. Priesterseminar Osnabrück

P 12
A 2
2

Arbeiter-Bewegung katholische Programm

Katholische Arbeiterbewegung Westdeutschlands.
Programm der KAB. Gegeben zu Gelsenkirchen 1950.

(ohne Angaben). 48 S.

Bischöfliches
Priesterseminar
Osnabrück

Einzelsignatur

1)

Arbeiterbewegung Kirche

Arbeiterbewegung und Kirche. Hrsg. von Friedhelm Hengsbach [u.a.] in Verb. mit d. Sozialinstitut der KAB Süddeutschlands.

Mainz: Grünewald. 8°

Diözesanbibliothek Osnabrück

Einzelsignatur

2)

Arbeiterbewegung Kirche

Arbeiterbewegung und Kirche.

4. Klein, Wolfgang - Werner Krämer (Hrsg.): Sinn und Zukunft menschlicher Arbeit. Konsequenzen aus Laborem exercens. (1982.)
82,1717

5. Hengsbach, Friedhelm: Die Arbeit hat Vorrang. Eine Option katholischer Soziallehre. (1982.)
82,1716

Diözesan-
bibliothek
Osnabrück

Einzelsignatur

Arbeiterbewegung Kirche

Arbeiterbewegung und Kirche.

Sonderband:
Ludwig, Heiner - Franz Segbers (Hrsg.):
Handbuch der Arbeiterpastoral. (1984.)

#
P13/L3/1

Diözesan-
bibliothek
Osnabrück

Arbeiterpastoral Pfarre

Arbeiterpastoral in der Pfarre. Österreichische Pastoraltagung 27.-29.Dezember 1978. im Auftrag des Österreichischen Pastoralinstituts hrsg.von Josef Wiener und Helmut Erharter.

79,458

Wien, Freiburg, Basel: Herder (1979.) 184 S. 8°

Diözesan-
bibliothek
Osnabrück

F522 Z3 8

Arbeiterwohl. 8

Organ d.Verbandes kath.Industrieller u.Arbeiter=
freunde.Redig.v.Dr.Fr.Hitze.

Jahrg.13/14; 17/18; 19/20; 22/23 u.24 mit angeb.:
Generalregister zu Jahrg.1-24.

8 Köln 1893/1904

5 Vol.

Bischöfl.
Priesterseminar
Osnabrück

M 7
A 8
1

Arbeiterwohlfahrt

beim Kaiser Wilhelm=Kanal...

8 Bln. 1909 kart.

Bischöfl.
Priesterseminar
Osnabrück

Arbeitnehmerbewegung Katholische

75 [Fünfundsiebzig] Jahre Katholische Arbeitnehmerbewegung S[ank]t Alexander Wallenhorst 1907 - 1982. (Hrsg.: KAB St. Alexander Wallenhorst.)

82,1133 Wallenhorst: (Hrsg.) [1982.] 114 S. 8°

Diözesan-
bibliothek
Osnabrück

65,22

Arbeitsbericht

s. Katholisches Kirchenbuchamt.

Diözesan-
bibliothek
Osnabrück

73,443-

1)

Arbeitsbericht Niels-Stensen-Haus

Arbeitsbericht über die Arbeit im Niels-Stensen-Haus in Worphausen.

[o.O.u.Verl.] Maschinenschrift. 4°

Diözesan-
bibliothek
Osnabrück

73,443-

21

Arbeitsbericht Niels-Stensen-Haus

73,443
73,444
73,445

4. Bericht: Berichtszeitraum 1.Januar bis 31.Dezember 1971.
Anhang zum Arbeitsbericht 1971.
Arbeitsbericht 1972.

Diözesan-
bibliothek
Osnabrück

1)

Arbeitsbericht Vetus Latina

Vetus Latina. Gemeinnützige Stiftung z.Förderung d.Herausgabe einer vollst.Samml.aller erhaltenen Reste d.altlatein.Bibelübers.aus Handschriften u.Zitaten bei alten Schriftstellern. Arbeitsbericht 1– .
(Beuron, Hohenzollern:) 1953– 8°

Ablage

2-9. 1953-1960.
10-12. 1961-1963.

Diözesan-
bibliothek
Osnabrück

.....
.....

Arbeitsbibel

Arbeitsbibel für Religionsunterricht und Erwachsenenbildung.

72,243 Düsseldorf: Patmos Verl.(1972.) 638 S. 8°

81,741 2.Exemplar

Diözesan-
bibliothek
Osnabrück

Arbeitsbuch Glaubensunterweisung

Arbeitsbuch zur Glaubensunterweisung. Glauben - leben - handeln. Hrsg. von den deutschen Bischöfen.

69,528 Freiburg: Herder (1969.) 304 S. 8°
(Ausgabe f.d.Bistum Osnabrück Verl.Schöningh Osnabrück.)

70,285 ____ 2.Exempl. K 3/ G 3/ 1 .
77,960 ____ 3.Exempl.

Diözesan-bibliothek Osnabrück

Arbeitsbuch Religionsunterricht

Arbeitsbuch für den katholischen Religionsunterricht an weiterführenden Schulen.
s. Blessenohl, Hugo: Erkenne - entscheide. (1969.)

70,382

Diözesan-
bibliothek
Osnabrück

B 4/
A 1/
1/I- V

1)

Arbeitsbuch Synoptisches Evangelien

H

Synoptisches Arbeitsbuch zu den Evangelien. Die vollständigen Synopsen nach Markus, nach Mattäus, nach Lukas, mit den Parallelen aus dem Johannes-Evangelium und den nicht-kanonischen Vergleichstexten sowie einer Auswahlkonkordanz. Bearb. u. konkordant übers. von Rudolf Pesch in Zsarb. mit Ulrich Wilckens u. Reinhard Kratz.

Zürich, Einsiedeln, Köln: Benziger (1980.) 8°.

Diözesan-
bibliothek
Osnabrück

B 4/
A 1/
1/I- V

2)

Arbeitsbuch Synoptisches Evangelien

H

Synoptisches Arbeitsbuch zu den Evangelien.

80,1061 Bd.I: Synopse nach Markus. 86 S.

80,1062 Bd.II: Synopse nach Mattäus. 111 S.

80,1063 Bd.III: Synopse nach Lukas. 102 S.

80,1064 Bd.IV: Auswahlkonkordanz. 28 S.

81,732 Bd.V: Synopse nach Johannes. 88 S.

Diözesan-
bibliothek
Osnabrück

Einzelstandort

1)

Arbeitsgemeinsdaft Forschung Nordrhein-Westfalen

Arbeitsgemeinschaft für Forschung des Landes Nordrhein-Westfalen. Geisteswissenschaften.

62,428 21: Noth, Martin, Das Geschichtsverständnis der alttestamentlichen Apokalyptik. 1954.

Bischöfliches Priesterseminar Osnabrück

Einzelsignatur

Arbeitsgemeinschaft Forschung Nordrhein-Westfalen

Arbeitsgemeinschaft für Forschung des Landes Nordrhein-Westfalen. Geisteswissenschaften.

115. Jedin, Hubert: Strukturprobleme der Ökumenischen Konzilien. (1963.)

84,34

Diözesan-bibliothek Osnabrück

.....
.....

Arbeitsgemeinschaft Marianischer Vereinigungen

87,711

Arbeitsgemeinschaft Marianischer Vereinigungen für Deutschland: Selbstdarstellungen der Mitgliedgemeinschaften.

Leutesdorf: AMV - Arb.-gemeinschaft Marianischer Vereinigungen (1987.) 112 S. 8°

Diözesan-
bibliothek
Osnabrück

P12
Y4
1

Arbeitsgemeinschaft Vorkämpfer Arbeiterjugend

B. Angerhausen, Julius.

Bischöfliches
Priesterseminar
Osnabrück

Arbeitsgruppe Bilaterale Deutschen Bischofskonferenz

s. Kirchengemeinschaft in Wort und Sakrament. Bilaterale Arbeitsgruppe der Deutschen Bischofskonferenz und der Kirchenleitung der Vereinigten Evangelisch-Lutherischen Kirche Deutschlands. (1984.)

84,652

84,340 - 2. Exemplar.

Diözesanbibliothek Osnabrück

Arbeitsgruppe Homiletische

Homiletische Arbeitsgruppe.
s. Arens, Heribert, Franz Richardt, Josef Schulte.

Diözesan-
bibliothek
Osnabrück

K 7
T 1
2/

1)

Arbeitsheft Forum Theologisches

Theologisches Forum. Arbeitsheft zu den Quellentexten für den Religionsunterricht. Hrsg. von Werner Trutwin. H 1-

Düsseldorf: Patmos-Verl. (1972-) 8°

H. 1. Gespräch mit dem Atheismus. Arbeitsheft von Werner Trutwin. (1972.)

75,1011

Diözesan-bibliothek Osnabrück

K 7
T 1
2/

Arbeitsheft Forum Theologisches

Theologisches Forum. Arbeitsheft zu den Quellentexten f.d. Religionsunterricht.

75,1012

3. Der Anspruch Jesu. Arbeitsheft von Edith Weyermann u. Werner Wiater. (1974.)

75,1013

5. Frieden auf Erden. Arbeitsheft von Heinrich Jacob, Heinz Gahlen, Werner Trutwin. (1974.)

Diözesan-bibliothek Osnabrück

3)

K 7
T 1
2)

Arbeitsheft Forum Theologisches

Theologisches Forum. Arbeitsheft zu den Quellentexten für den Religionsunterricht.

6. Verantwortete Sexualität. Arbeitsheft von Klaus Breuning. (1974.)

75,1014

Diözesan-
bibliothek
Osnabrück

80,521-

1)

[Arbeitshilfen.]

Hrsg.: Sekretariat der Deutschen Bischofskonferenz, Bonn. 8°

Diözesan-
bibliothek
Osnabrück

21

80,521 -
[1] - [3] [Arbeitshilfen]

80,771 [1.] Das Gesetz des Staates und die sittliche Ordnung. Zur öffentlichen Diskussion über die Reform des Eherechts und des Strafrechts. 1970.

80,772 [2.] Römische Bischofssynode 1971. Der priesterliche Dienst - Gerechtigkeit in der Welt. (1972.)

80,773 [3.] Soziale Ordnung des Baubodenrechts. (1973.)

Diözesan-
bibliothek
Osnabrück

31

80,521-
4

[Arbeitshilfen.]

[4.] Empfehlungen Ehevorbereitung. Gemeinsame kirchliche Empfehlungen für die Ehevorbereitung konfessionsverschiedener Partner. Hrsg.: Sekretariat der Deutschen Bischofskonferenz, Bonn; Kirchenkanzlei der Evangelischen Kirche in Deutschland, Hannover. (1974.)

80,521

Diözesan-
bibliothek
Osnabrück

80,521-
6

[Arbeitshilfen.]

[6.] Lissek, Vincens - Felix Raabe: Für das Leben. Eine Arbeitshilfe zur Auseinandersetzung um den § 218 StGB. [Hrsg.: Generalsekretariat des Zentralkomitees der deutschen Katholiken, Bonn; in Zusammenarbeit mit dem Sekretariat der Deutschen Bischofskonferenz, Bonn (1974).

80,522

Diözesan-
bibliothek
Osnabrück

80,521-
7

[Arbeitshilfen.]

51

[7.] Hilfen zur Arbeit mit der neuen Bußordnung <Ordo Paenitentiae>. Hrsg.: Sekretariat der Deutschen Bischofskonferenz. 1975.

75,290

Diözesan-
bibliothek
Osnabrück

80,521-
10 [Arbeitshilfen.]

[10.] Tenhumberg, Heinrich: Miteinander unterwegs. Bischöfliches Wort an die Mitarbeiter in der Jugendpastoral. (1979.)
80,523

[11.] Grundwerte und Gottes Gebot. Gemeinsame Erklärung des Rates der Ev. Kirche u. der Deutsch. Bischofskonferenz. 1979.
80,725

[12.] Das Wirken des Geistes deuten. Hilfe zur Weckung und Förderung geistlicher Berufe. (1979.)
80,774

Diözesan-
bibliothek
Osnabrück

80,521 -
13 - 15

71

[Arbeitshilfen]

80,775

13. Gebetstag für die verfolgte Kirche am 11. Mai 1980.

80,559

[14.] Christen unter dem Kreuz. Beiträge zur Information über die gegenwärtige Bedrohung der Kirche in zahlreichen Ländern der Welt. (1980.)

80,776

15. Datenschutz- und Melderecht der katholischen Kirche in den Diözesen der Bundesrepublik Deutschland und in der Diözese Berlin für Berlin (West). 1979.

Diözesan-
bibliothek
Osnabrück

80,521-
16 u. 17

8)

[Arbeitshilfen]

16. Arbeitsvertragsrecht in der Kirche. Die Beteiligung der Mitarbeiter an der Schaffung und Fortentwicklung arbeitsvertragsrechtlicher Regelungen (KODA). 1. Mai 1980.

80,777

17. Mitarbeitervertretungsrecht der katholischen Kirche in den Diözesen der Bundesrepublik Deutschland und in der Diözese Berlin für Berlin (West). 1. Mai 1980.

80,778

Diözesan-
bibliothek
Osnabrück

80,521-
18
-19

[Arbeitshilfen]

18. Oswald von Nell-Breuning. Dokumentation der Ansprachen beim 90. Geburtstag des Wissenschaftlers, Priesters und Ordensmanns am 8. März 1980 in Köln.

80,653

19. Die Entwicklung des öffentlichen Wertbewußtseins und die Verantwortung des Staates. Grundwerte und Grundrechte in der Spannung zwischen Kontinuität und Veränderung. 1980.

80,779

Diözesan-
bibliothek
Osnabrück

80,521
20-23

101

Arbeitshilfen

20. Kirchliche Medienarbeit. 23. September 1980.

21. Frieden und Sicherheit. (1981.)

22. Gemeinsame kirchliche Empfehlungen für die Seelsorge an konfessionsverschiedenen Ehen und Familien. 1981.

23. Jesus Christus, das Brot, gebrochen für eine neue Welt. Theologische und geistliche Überlegungen zum Geheimnis der Eucharistie. Dokument zum Eucharistischen Weltkongreß Lourdes 1981.

Diözesan-
bibliothek
Osnabrück

80,521
-

11)

Arbeitshilfen

24. "Gemeinsames Zeugnis". Ein Studiendokument der gemeinsamen Arbeitsgruppe der Römisch-Katholischen Kirche und des Ökumenischen Rates der Kirche. (1982.)

25. Glaubensweg Stufen. Stufen auf dem Glaubensweg. [1982.]

Diözesan-bibliothek Osnabrück

80,521
26-28

12)

Arbeitshilfen

82,1283
82,1284
83,192

26. Muslime in Deutschland. Juni 1982.

27. Leben Wähle das. "Wähle das Leben." Symposion Freitag, 11. Juni 1982, Bonn-Bad Godesberg, Stadthalle.

28. Die christliche Friedensbotschaft. Ansprachen, Reden, Vorträge zum Thema Frieden beim Katholikentag in Düsseldorf (1.-5.September 1982).

Diözesan-
bibliothek
Osnabrück

80,521
- 29
- 30

Arbeitshilfen

29. Erklärung Stellungnahme Arbeitslosigkeit.
    1. Erklärung der Gemeinsamen Konferenz zur Arbeitslosigkeit.
    2. Stellungnahme des Beitrats der Gemeinsamen Konferenz zur Arbeitslosigkeit. 1982.

83,193

30. Erinnerung und Verantwortung. 30. Januar 1933 - 30. Januar 1983. Ragen, Texte, Materialien. (1983.)

83,194

Diözesan-
bibliothek
Osnabrück

80,521
- 31
- 32

Arbeitshilfen

31. Erklärungen des Ständigen Rates der Deutschen Bischofskonferenz vom 24. Januar 1983 zum neuen Gesetzbuch der lateinischen Kirche und Einführung von Prof. Dr. Winfried Aymans. 1983.

83,356

32. Quid est homo? Zur anthropologischen Relevanz der modernen Wissenschaften. Beiträge des Gesprächs zwischen Bischöfen und Wissenschaftlern am 3. Juni 1982 in der Universität Bonn. (1982.)

84,843

Diözesan-
bibliothek
Osnabrück

80,521
33-35

Arbeitshilfen

151

33. Aus dem Geist leben. Hilfen zur Spiritualität der Laien im pastoralen Deinst. [1983.]

34. Aufgaben und Entwicklung der Katholischen Fachhochschulen. (1984.)

35. Gebetstag für die verfolgte Kirche am 27. Mai 1984.

Diözesan-
bibliothek
Osnabrück

16)

80,521
36-38

Arbeitshilfen

85,12 36. Priesterliche Lebensform. Neunzehn Beiträge, Bild- und Textimpulse. (1984.)

85,250 37. Das Wort und die Sakramente in der Kirche. Mit Bezug auf die Feier des Sonntags. 4. März 1985.

85,251 38. Gebetstag für die verfolgte Kirche am 12. Mai 1985.

Diözesan-
bibliothek
Osnabrück

80,521
39-42

171

Arbeitshilfen

39. Richtlinien für die ökumenische Praxis. (1985.)

40. Verantwortung wahrnehmen für die Schöpfung. Gemeinsame Erklärung d. Rates d. Evangel. Kirche in Deutschland u. d. Deutschen Bischofskonferenz. (1985.)

41. Dokumente zur Messfeier. 1985.

42. Orientierungsrahmen für die Ehe- und Familienpastoral. 26. August 1985.

Diözesan-
bibliothek
Osnabrück

80,521

Arbeitshilfen

46. Christen unter dem Kreuz. Beiträge zur Information über die Bedrohung der Kirche und die Verfolgung der Christen. Ausg. 1986.

86,1133

Diözesan-
bibliothek
Osnabrück

80,521
-48

191

Arbeitshilfen

48. Leben Kindes ungeborenen - Das Leben des ungeborenen Kindes. Zur aktuellen politischen Diskussion. 1986.

Diözesan-
bibliothek
Osnabrück

87,685
[1] -

1)

Arbeitskreis Schulen katholischer

Arbeitskreis katholischer Schulen in freier Trägerschaft in der Bundesrepublik Deutschland u. Berlin (West), Bonn. - Hrsg.
[Ausl.: Zentralstelle Bildung d. Deutsch. Bischofskonferenz.]

Köln: Bachem, 8°

Diözesan-
bibliothek
Osnabrück

87,685
-

2)

Arbeitskreis Schulen katholischer

Arbeitskreis katholischer Schulen in freier Trägerschaft ... Materialien.

[1].Evangelisation in der Schule - Christlich leben in einer säkularisierten Welt. [1983.]

2.Ordensleute als Erzieher und Lehrer. Ihre Identität und Aufgabe in der Kirche von heute. (1983.)

Diözesan-
bibliothek
Osnabrück

87,685
-

3/

Arbeitskreis Schulen katholischer

Arbeitskreis katholischer Schulen in freier Trägerschaft ... Materialien.

3.

4. Religiöse Erziehung und Katholische Schule. Die Bestimmungen im neuen Kirchl. Gesetzbuch von 1983. [1984.]

Diözesan-
bibliothek
Osnabrück

87,685
-

4)

Arbeitskreis Schulen katholischer

Arbeitskreis katholischer Schulen in freier Trägerschaft ... Materialien.

6. Angela Marici (1470-1540) - Maria Ward (1585-1645) - Karolina Gerhardinger (1797-1879): Ordensgründerinnen und Erzieherinnen. (1985.)

7. Gewissensbildung heute - zwischen Standfestigkeit und Anpassung. (1986.)

8. Mitienander für das Leben lernen. (1986.)

Diözesan-
bibliothek
Osnabrück

87,685
-

5)

Arbeitskreis Schulen katholischer

Arbeitskreis katholischer Schulen in freier Trägerschaft ... Materialien.

9. Elternarbeit an einer katholischen Schule. (1986.)

10. Laienlehrkräfte an unseren Ordensschulen. (1987.)

Diözesan-
bibliothek
Osnabrück

Arbeitsmarkt Menschwuerde

Arbeitsmarkt und Menschenwürde. Verleihung der Ehrendoktorwürde an Professor Dr. Oswald von Nell-Breuning.

81,27 Münster: Aschendorff (1980.) 47 S. 8°.

[Kapsel 14.]

Diözesan-
bibliothek
Osnabrück

K 14
5 A
1/...

Arbeitsstelle Bischöfliche

s. Kelle Schwert.

Bischöfliches
Priesterseminar
Osnabrück

80,521
- 16

Arbeitsvertragsrecht Kirche

Arbeitsvertragsrecht in der Kirche. Die Beteiligung der Mitarbeiter an der Schaffung und Fortentwicklung arbeitsvertragsrechtlicher Regelungen (KODA) 1. Mai 1980. Hrsg.: Sekretariat der Deutschen Bischofskonferenz, Bonn.

80,777

Bonn: Hrsg. 32 S. 8°.
(Arbeitshilfen; 16.)

Diözesan-
bibliothek
Osnabrück

712
42
3

Arbeitsziele Arbeiter-Vereine

Arbeitsziele für die kath. Arbeiter- und Arbeiterinnen-Vereine. Hrsg. vom Kartellverband der katholischen Arbeiter- und Arbeiterinnen-Vereine Deutschlands.

München: Leohaus 1921. 84 S.

Bischöfliches
Priesterseminar
Osnabrück

G 6
A 2
1

Arbesmann, Rudolf 8

N 81

Die Augustiner-Eremiten
in Deutschland
Würzburg, Rita-V. 1934 kart. SS. 161

Bischöfliches
Priesterseminar
Osnabrück

Arbusow, Leonid

Liturgie und Geschichtsschreibung im Mittelalter. In ihren Beziehungen erläutert an den Schriften Ottos von Freising (gest. 1158), Heinrichs Livlandchronik (1227) u. den anderen Missionsgeschichten des Bremischen Erzsprengels: Rimberts, Adams von Bremen, Helmolds.

80,37

Bonn: L. Röhrscheid Verlag 1951. 112 S. 8°.

Diözesan-
bibliothek
Osnabrück

Ex libr. Niehus

d'Arc, Paul F.

81,1056

s. Kennedy, Eugen D. - Paul F. d'Arc: Werden und Reifen des Priesters im Lichte der Psychologie. (1967.)

Diözesan-
bibliothek
Osnabrück

12
Bers
112-117

Archenholz, J W

12 Bers
112-117

Annalen der Brittischen Geschichte des Jahrs ... Als eine Forts.d.Werkes England u.Italien von J.W.Archenholz. Bd 1-
Carlsruhe: Schmieder 1790- 12°

1.1788. 1790.
2.1789. 1790.
3.1789. 1790.
4.1790. 1791.
5.1790. 1791.
6.1791. 1792.
7.1791. 1793.
8.1792. 1794.
9.1792. 1794.
10.1793. 1795.
11.1793. 1795.
12.1794. 1795.

[Bd 3, 355 ff.Bibliogr. Archenholz.]

Leihgabe Dauerleihgabe der Pfarrei
Diözesan-bibliothek Osnabrück

Ni

VI
66
1/9

Archidiaconus Romanus

Sermones tres de reconciliandis Paenitentibus. Cura et studio F. Heylen.

Turnhout: Brepols 1957. S. 349-363. 4° geb.

(Corp.Christian., Ser.Lat. 9)

Bischöfliches
Priesterseminar
Osnabrück

Zeitschriften

1)

Archiv Frauenforschung philosophie-
theologiegeschichtliche

Archiv für philosophie- und theologiege-
schichtliche Frauenforschung. Hrsg.: Eli-
sabeth Gössmann.

München: iudicium verlag. 12°

Diözesan-
bibliothek
Osnabrück

Einzelstandort

2)

Archiv Frauenforschung philosophie-
theologiegeschichtliche

Archiv für philosophie- und theologie-
geschichtliche Frauenforschung.

86,542 1. Gössmann, Elisabeth (Hrsg.): Das Wohlgelahrte Frauenzimmer. (1984.)

86,221 2. Gössmann, Elisabeth (Hrsg.): Eva - Gottes Meisterwerk. (1985.)

Diözesan-
bibliothek
Osnabrück

Archiv Historisches Erzbistum Köln

[Hrsg.]

s. Studien Kölner Kirchengeschichte.

Bischöfliches
Priesterseminar
Osnabrück

Archiv Kirchengeschichte Böhmen Mähren Schlesien

Archiv für Kirchengeschichte von Böhmen - Mähren - Schlesien Bd VII.

s. Festschrift Budweis Säkularfeier - Festschrift zur zweiten Säkularfeier des Bistums Budweis 1785-1985. (1986.)

87,50

Diözesan-bibliothek Osnabrück

S 10/
H 4/
1

Archiv Studium Sprachen

Archiv für das Studium der neueren Sprachen und Literaturen, Hrsg. von Ludwig Herrig. 34. Band, 1. u.2. Heft.

Braunschweig: Westermann 1863. VIII, 240 S. 8°.

Diözesan-
bibliothek
Osnabrück

Arcy, M. C. D'

M.C. D'Arcy: Das Rätsel des Übels. (Engl. Orig.-titel: The Problem of Evil.)

82,1032 Regensburg: Pustet 1947. 63 S. 12°

Diözesan-bibliothek Osnabrück

Ex libr. Wesselmann

Arduini, Maria Ludovica

Rupert von Deutz (1076-1129) und der "Status Christianitatis" seiner Zeit. Symbolisch-prophetische Deutung der Geschichte.

88,200

Köln, Wien: Böhlau 1987. XI, 504 S. 8°
(Beihefte zum Archiv für Kulturgeschichte, 25.)

Diözesan-
bibliothek
Osnabrück X

Arduini, Maria Lodovica

Neue Studien über Rupert von Deutz. Sieben Beiträge von Maria Lodovica Arduini.

86,1383

Siegburg: Respublica-Verl. 1985. XVIII, 184 S. 8°
(Siegburger Studien; XVII.)

Diözesan-
bibliothek
Osnabrück

Z 9
57

Arenberg-Meppen, Herzogthum

s. Hune in Gymnasium Meppen Schulprogramme 1874

Bischöfl.
Priesterseminar
Osnabrück

Z 9
57

Arenberg Geschichte d. Hauses

s. Wilken in Gymnasium Meppen Schulprogramme 1861.

Bischöfl.
Priesterseminar
Osnabrück

58,614

Arends, Felix

Deutsche Gedichte vom Barock bis heute. Hrsg.v.Felix Arends, Anton Gail und Karl Jacobs.

58.o614

Düsseldorf: Schwann 195o. 295 S. 8°
(Der Strom. 3.)

Diözesan-
bibliothek
Osnabrück

Arendt, Hannah 8°

Elemente totaler Herrschaft

Frankfurt, Europ. V.A. ~~1958~~ 1958 kart. SS. 299

58.364

Bischöfliches
Priesterseminar
Osnabrück

~~422~~ g 32
A 2
1

Arendt, Otto

Kaiser Friedrich u. Fürst Bismarck.

8 Berlin: 1888 br.

Sonderabdr a. d. "Deutschen Wochenblatt".

Bischöfl.
Priesterseminar
Osnabrück

Arendt, Paul

8

Die Predigten des Konstanzer Konzils. Ein Beitrag zur Predigt- und Kirchengeschichte des ausgehenden Mittelalters.

59,54 Freiburg: Herder 1938. XI,267 S. geb.

Bischöfliches
Priesterseminar
Osnabrück

B 2
A 3
1

Arenhoevel, Diego

#

[Hrsg.]

Diego Arenhövel.
s.Bibel (Jerusalemer Bibel). (1968.)

Diözesan-
bibliothek
Osnabrück

Arenhoevel, Diego

Was sagt das Konzil über die Offenbarung?

74,114

Mainz: Matthias-Grünewald-Verl. (1967.)
108 S. 8°
(Kleine Konzilskommentare.)

Diözesan-
bibliothek
Osnabrück

Arenhoevel, Diego

So wurde Bibel. Ein Sachbuch zum Alten Testament.

88,313

Stuttgart: Verl. Kath. Bibelwerk (1986.)
158 S. 8° qu

Diözesan-
bibliothek
Osnabrück X

Arenhoevel, Diego

Die Theokratie nach dem 1.und 2.Makkabäerbuch.

67,660

Mainz: Grünewald-Verl.(1967.) XXII,202 S.8°
(Walberberger Studien. Theolog.R. 3.)

Diözesanbibliothek
Osnabrück

R 4
A 1
1a

Arenhold, Dr.

Kurze Darstellung des kath. Eherechts nach dem neuen Codex iur. can. für die praktisch Seelsorger.

2. Auflage.

Fulda 1918

Bischöfl.
Priesterseminar
Osnabrück

R 4
A 1
1b

Arenhold, Dr.

Kurze Darstellung des katholischen Eherech
nach dem neuen Codex iur.can.für die prak-
tischen Seelsorger.

2.Auflage.

Fulda 1918

Bischöfl.
Priesterseminar
Osnabrück

Arens, Anton

[Hrsg.]

Pastorale Bildung. Erfahrungen und Impulse zur Ausbildung und Fortbildung für den kirchlichen Dienst.

76,519

Trier: Paulinus-Verl. 1976. 306 S. 8°

Diözesan-
bibliothek
Osnabrück

Arens, Anton

8

Die Psalmen im Gottesdienst des Alten Bundes. Eine Untersuchung zur Vorgeschichte des christlichen Psalmengesanges.

61,551 Trier: Paulinus 1961. XIX,228 S. kart.

(Trierer Theologische Studien. Bd 11).

Bischöfliches
Priesterseminar
Osnabrück

Arens, Anton

[Hrsg.]

85,494

Friedrich Spee im Licht der Wissenschaften. Beiträge und Untersuchungen.

Mainz: Selbstverlag d.Ges.f.Mittelrheinische Kirchengeschichte 1984. XI,290 S. 8°
(Quellen und Abhandlungen zur Mittelrheinischen Kirchengeschichte. Band 49.)

Diözesan-
bibliothek
Osnabrück

8067
9 10
B 7
1

Arens, Bernard

8

D. selige Julie Billiard
Stifterin d. Genossenschaft Unserer
lieben Frau u. ihr Werk.

2. Aufl.

8 Frbg. i. Br. 1908

Bischöfl.
Priesterseminar
Osnabrück

7162

P 17
A 1
2

Arens,B.

D.Mission im Familien=u.Gemeindeleben.

8 Frb. 1918

Bischöfl.
Priesterseminar
Osnabrück

F166 | P 17
A 1
1

Arens, B. 8

D. Mission im Festsaale..

8 Frb. 1917 geh. 215 S.

Bischöfl.
Priesterseminar
Osnabrück

P 12
A 3
1

Arens, Bernh. S.J.

Die katholischen Missionsvereine.

Darstellung ihres Werdens und Wirkens, ihre Satzungen und Vorrechte.

Freiburg/Br. 1922

Bischöfl.
Priesterseminar
Osnabrück

Arens, Edmund

Kommunikative Handlungen. Die paradigmatische Bedeutung der Gleichnisse Jesu für eine Handlungstheorie.

83,817

Düsseldorf: Patmos (1983.) 424 S. 8°
(Patmos Paperback.)

Diözesan-
bibliothek
Osnabrück

Arens, Eduard

[Hrsg.[

s. Droste-Hülshoff, Annette von: Westfälische Skizzen und Landschaften. Aus dem "Malerischen und romantischen Westfalen" literarisch nachgewiesen und zum ersten Mal hrsg. von Eduard Arens. 1912.

74,403

Diözesanbibliothek Osnabrück

Arens, Hans gr.8

Sprachwissenschaft

Der Gang ihrer Entwicklung von der Antike bis zur Gegenwart.

(Orbis academicus I,6) ~~1955 xx~~

München, Alber geb. 1955 SS. 568

57,27

7

Bischöfliches Priesterseminar Osnabrück

Arens, Herbert

Die christologische Sprache Leos des Großen. Analyse des Tomus an den Patriarchen Flavian.

82.910

Freiburg, Basel, Wien: Herder (1982.) 716 S. 8°
(Freiburger theologische Studien; 122.Band.)

[Dissertation.]

Diözesan-
bibliothek
Osnabrück

Arens, Heribert

s. Homiletische Arbeitsgruppe.

Diözesan-
bibliothek
Osnabrück

H 1/
A 5/
2

Arens, Heribert

4

Die Predigt als Lernprozeß.

75,522

München: Kösel (1972.) 173 S. 8°

Diözesan-
bibliothek
Osnabrück

H 1/
A 5/
1

Arens, Heribert - Franz Richardt-
Josef Schulte

H

Kreativität und Predigtarbeit. Vielseitiger denken - einfallsreicher predigen.

75,410

München: Claudius Verl.(1974.) 167 S. 8°

Diözesan-
bibliothek
Osnabrück

H 2/
A 1/
1

Arens, Heribert - Franz Richardt - Josef Schulte

H

Die Predigt vom menschenfreundlichen Gott. Gebote und Leid als Prüfstein der Verkündigung.

81,125

München: Claudius Verlag (1980.) 172 S. 8°.

Diözesan-
bibliothek
Osnabrück

.....
.....

Arens, Werner

Zur Notwendigkeit der Erwachsenenkatechese.

70,88

Münster: Selbstverl. Deutsches Institut f. wissenschaftl. Pädagogik (1969). 33 S. 8°
(Münsterische Beiträge zu pädagog. Zeitfragen. 20.)

Diözesan-
bibliothek
Osnabrück

Arens, Werner

Die Universität Osnabrück im Spannungsfeld zwischen Uniformität und Universalität.

74,669

Osnabrück: Fromm (1974.) 27 S. 8°

[Kapsel 4]

Diözesan-
bibliothek
Osnabrück

Arens, Werner Festschrift

85,78

s.Glauben - Bezeugen - Handeln in Kirche, Gesellschaft und Schule. Werner Arens zum 60. Geburtstag. [Festschrift.] (1985.)

Diözesan-
bibliothek
Osnabrück

7165
K7
A1
1

Arenz, J.W. 8

Hist.=apologet. Lesebuch f.d.kath.Relig.unterr.an obersten Klassen höh.Lehranst..

8 Frb. 1907

Bischöfl.
Priesterseminar
Osnabrück

85,742
1-2

1)

Aretin, Karl Otmar Frhr. von

Heiliges Römisches Reich 1776-1806 [siebzehnhundertsechsundsiebzig bis achtzehnhundertsechs]. Reichsverfassung und Staatssouveränität. [Teil I-II.]

Wiesbaden: Steiner 1967. 8°
(Veröffentlichungen des Instituts für Europäische Geschichte Mainz Bd 38. Abtl. Universalgeschichte.)

Diözesanbibliothek Osnabrück

85,742
1-2

2)

Aretin, Karl Otmar Frhr. von

Heiliges Römisches Reich 1776-1806.
[Teil I-II].

85,742 Teil I: Darstellung. XX, 506 S.

85,743 Teil II: Ausgewählte Aktenstücke - Bibliographie - Register. VIII, 450 S.

[Habilitationsschrift.]

Diözesan-
bibliothek
Osnabrück

Aretz, Juergen

Jürgen Aretz. Katholische Arbeiterbewegung und Nationalsozialismus. Der Verband katholischer Arbeiter- und Knappenvereine Westdeutschlands 1923-1945.

79,284

Mainz: Matthias-Grünewald-Verl.(1978.) XXVII, 252 S. 8°
(Veröffentlichungen d.Kommission f.Zeitgeschichte. R.B: Forschungen Bd 25.)

Diözesan-
bibliothek
Osnabrück

73,488
3-6

Aretz, Jürgen

[Hrsg.]

s.Morsey, Rudolf (Hrsg.): Zeitgeschichte in Lebensbildern. Aus dem deutschen Katholizismus des 20. Jahrhunderts.
[Ab Band 3] hrsg. von Jürgen Aretz, Rudolf Morsey, Anton Rauscher.

Diözesan-
bibliothek
Osnabrück

8
Bers
183

Argentan, Louis François d'

Consultationes theologicae et spirituales christiani vere fidelis & vere devoti de excellentiis Dei. [Conférences théologiques et spirituelles, xxx lat.]. Gallico idiomate primum editae. Iam vero ... latinitate donatae a P.F. Isaaco.

Augustae Vindel[icorum] & Dilingae: Bencard 1701. 847 S. 8°

Leihgabe Bersenbrück der Pfarrei

8 Bers
183

Diözesan-
bibliothek
Osnabrück

Argentan, Louis Francois d'

Consultationes theologicae et spirituales. 1701.

8 Bers
183

s. Argentan: Conférences théologiques et spirituelles [lat.].

Diözesan-
bibliothek
Osnabrück

Argumente Zitate

8

Argumente und Zitate aus sowjetischen und sowjetzonalen Quellen. Zusammengest. als Material f.d.Auseinandersetzung m.d. Theorie u. Praxis d.Marxismus-Leninismus v. Hans Schütze. 3.Aufl. Hrsg.v.Bundesministerium f. gesamtdeutsche Fragen Bonn/ Berlin. 1959.

59,449

2o4 S. kart.

Bischöfliches
Priesterseminar
Osnabrück

1364 A 14
A 1
1

Arias, P. Franz. 1

Die Nachfolge der allersel. Jungfrau Maria..

(M. Titelb.)

12 Paderb.: 1871

Bischöfl.
Priesterseminar
Osnabrück

Ariès, Philippe

Studien zur Geschichte des Todes im Abendland.

79,41

München, Wien: Hanser (1976.) 222 S. 8°
(Hanser Anthropologie.)

Diözesan-
bibliothek
Osnabrück

168 | 81
1-2 | A 2
I-II

Aristophanes

Comoediae..T.I-II.

12 Lipsiae:1812

Bischöfl.
Priesterseminar
Osnabrück

2004

Ph. 4
D 3
1

* Aristoteles

s.Dimmler,H.:Aristotelische Metaphysik.1904.

Bischöfl.
Priesterseminar
Osnabrück

3836 S10 K1 1

*Aristoteles

siehe: Knoøke, F.: über die Katharsis der Tragoedie bei Aristoteles., 1908.

Bischöfl. Priesterseminar Osnabrück

71,618-
1-16

1)

Aristoteles

Die Lehrschriften. Herausgegeben, übertragen und in ihrer Entstehung erläutert von Paul Gohlke.

Paderborn: Schöningh 1947 - 1961. 8°

Diözesan-
bibliothek
Osnabrück

71,618-
1-5

Aristoteles

Die Lehrschriften.

Bd 1. Aristoteles und sein Werk. 1948. 167 S.
71,618
Fragmente. 1960. 244 S.
71,619
2. Kategorien und Hermeneutik. 1951.128 S.
Erste Analytik. 1953. 216 S.
Zweite Analytik. 1953. 150 S.
71,620
3. Topik. 1952. 364 S.
4. Rhetorik. 1959. 271 S.
Poetik. 1959. 117 S.
71,621
Rhetorik an Alexander. 1959.109 S.
71,622
5. Physikalische Vorlesung. 1956. 351 S.

Diözesan-
bibliothek
Osnabrück

71,618-
6-10

Aristoteles

Die Lehrschriften.

Bd 6. Über den Himmel. Vom Werden und Vergehen. 1958. 287 S.
71,623

7. Meteorologie. 1955. 192 S.
71,624
An Alexander. Über die Welt. 1949. 87 S
71,625

8. Metaphysik. 1951. 462 S.

9. Über die Seele. 1947. 149 S.
Kleine Schriften zur Seelenkunde. 1947. 198 S.
71,626

10. Große Ethik. 1949. 157 S.
71,627
Eudemische Ethik. 1954. 277 S.

Diözesan-
bibliothek
Osnabrück

71,618-
11-14

Aristoteles

Die Lehrschriften.

71,628

Bd 11. Nikomachische Ethik. 1956. 335 S.
12. Politik. 1959. 376 S.
Die Verfassung der Athener. 1958. 109 S

71,629

Über Hauswirtschaft. 1947. 64 S.

71,630

13. Tierkunde. 1949. 544 S.
14. Über die Glieder der Geschöpfe. 1959. 255 S.

71,631

Über die Zeugung der Geschöpfe. 1959. 308 S.

Diözesan-
bibliothek
Osnabrück

5)

71,618-
15-16

Aristoteles

Die Lehrschriften.

Bd 15. Kleine Schriften zur Physik und Metaphysik. 1957. 147 S.
Kleine Schriften zur Naturgeschichte.
71,632 1961. 170 S.
71,633 16. Probleme. 1961. 415 S.

Diözesan-
bibliothek
Osnabrück

Ph 3
A 1
10 I.II.

Aristoteles

Aristoteles Metaphysik. 3.Aufl.

Leipzig: Meiner 1928. 8°
(Philosophische Bibliothek. 2.3.)

1. Buch 1 - 7. 209 S.
2. Buch 8 - 14. S.212-437.

Diözesan-
bibliothek
Osnabrück

Aristoteles

s. Zemb, J.M.[Dargest.]: Aristoteles in Selbstzeugnissen und Bilddokumenten. (1961.)

69,577

Diözesan-bibliothek Osnabrück

Ex libr. Wesselmann

Arm Reich Urkirche

Arm und Reich in der Urkirche (Riches et pauvres dans l'église ancienne, deutsch). Hrsg.v.Adalbert Hamman u.Stephan Richter.

65.26

Paderborn: Schöningh 1964. 292 S. 8°.

Diözesan-
bibliothek
Osnabrück

Armborst, Georg

Genealogische Streifzüge durch die Weltgeschichte.

80,36

Bern: A. Francke; München: L. Lehnen (1957.)
140 S. 12°.
(Dalp-Taschenbücher, Bd 334.)

Ex libr. Niehus

Diözesan-
bibliothek
Osnabrück

Armbruster, Ludwig

Objekt und Transzendenz bei Jaspers. Sein Gegenstandsbegriff und die Möglichkeit der Metaphysik.

66.401

Innsbruck: Rausch (1957.) 139 S. 8°
(Philosophie und Grenzwissenschaften. IX/1,)

Diözesan-
bibliothek
Osnabrück

3441 A 9 X 8 1

~~verschiedene~~ oder Andachtsübungen..
12. vermehrte Auflage. (Kl.) 8° Dülmen -

Bischöfl.
Priesterseminar
Osnabrück

57.747

Armenseelenpredigten

Armenseelenpredigten. Hrsg.von Ludwig Nagel und Jakob Nist.

57.o747

Paderborn: Schöningh 1914. 342 S. 8°
(Nists Predigtkollektion.)

Diözesan-
bibliothek
Osnabrück

Armin, Frère

80,1024

s. Sauer, Joseph (Hrsg.): Beten in unserer Zeit. Beiträge von... (1979.)

Diözesan-
bibliothek
Osnabrück

7602
K 1
A 2
1

Armstroff, W. 8

D. Anschauungs-Unterricht in d. Elementarklassen der Volksschule.

8 Langensalza 1875 br.

Bischöfl.
Priesterseminar
Osnabrück

Arnaudoff, M.

Die bulgarischen Festbräuche.

69,25.

Leipzig: Parlapanoff. 1917. VII, 80 S. 12°
(Bulgarische Bibliothek. 4.)

Diözesan-
bibliothek
Osnabrück

~~H 64~~ B 5
1-3

Arndt, Aug.

B 2
A 2
2/I-III

s. Biblia Sacra. 1907.

Bischöfl.
Priesterseminar
Osnabrück

4

2970 9 12
A 1
1

Arndt, A.

Blüthenstrauss aus Luthers Werken..

8 Bln: (1874) br.

Bischöfl.
Priesterseminar
Osnabrück

Arndt, Adolf

[Hrsg.]

62.293

s. Christentum und demokratischer Sozialismus. 1958.

Diözesan-
bibliothek
Osnabrück

Arndt, Adolf

62.236

Schule und Staat. 1959.

s. Geiger, Wilhelm

Diözesan-
bibliothek
Osnabrück

B 2
A 2
1/I-III

Arndt, Augustin

[Übers.u.Hrsg.]

Die Heilige Schrift des Alten und Neuen Testamentes. 2.Aufl 1903.

s. Biblia [lat.u.deutsch.]

Diözesan-
bibliothek
Osnabrück

~~1422~~ L 1
E 3
2

Arndt, Aug.

Großes Epistel=u. Evangelienbuch.. M. Gebet-Anhang.

(M. Titelb.)

8 Regensb.: 1905

Bischöfl.
Priesterseminar
Osnabrück

P 12
A 1
1

A r n d t, August 8

Dem Bonifatiusvereine vom hl. Stuhle verliehen
Gnaden.

8 Paderborn: 1902 br.

Bischöfl.
Priesterseminar
Osnabrück

3707
P 6
A 3
1

A r n d t , August

Dem Jubilaemms-Beichtvater.

3 Aufl. 8. Regensburg: 1904 br.

Bischöfl.
Priesterseminar
Osnabrück

Ne 27
12

P 19
SP
1/I-XXIV

A r n d t, August 8

Die kirchlichen und weltlichen Rechtsbestimmungen für Orden und Kongregationen.

8 Paderborn 1904 (Seelsorgspraxis, XII)

Bischöfl.
Priesterseminar
Osnabrück

58,603

II

Arndt, Aug. SJ gr.8

Die kirchlichen Rechtsbestimmungen

für dieFrauen-Congregationen.

Mainz, Kirchheim 1901 geb. 360 S.

N 343

58,0603

Bischöfliches
Priesterseminar
Osnabrück

2333
B 2
A 2
3

Arndt, Aug. (Uebers.)

s. Testament Neue. 1903.

Bischöfl.
Priesterseminar
Osnabrück

3766
R 5
A 1
1

Á rn d t, August 8

Die Zensuren latae sententiae nach neuśtem Rechte.

8 Innsbruck 1918 br.

Bischöfl.
Priesterseminar
Osnabrück

Arndt, Claus

Die Verträge von Moskau und Warschau. Politische, verfassungsrechtliche und völkerrechtliche Aspekte.

74,419

Bonn-Bad Godesberg: Verl.Neue Gesellschaft (1973.) 216 S. 8°

Diözesanbibliothek Osnabrück

Arndt, Dorothea

Die protestantisch ausgerichtete Publizistik der Kulturkampfzeit und ihre Blickrichtung auf Ludwig Windthorst.

77,1273

Würzburg: [o.Verl.] 1969. V,296 S. 8°
[Dissertation.]

Diözesan-
bibliothek
Osnabrück

Arndt, Hella - Renate Kroos

Zur Ikonographie der Johannesschüssel.

73,104

Aachen:[o.Verl.] 1969. S.243-328 gr4°
(Sonderdr.aus Bd 38 d.Aachener Kunstblätte.)

Diözesan-
bibliothek
Osnabrück

Ex libr. Breuer Dauerausleihe Diözesan-Museum

219
f 11
P
1

Arndt, Otto

Gegen die Fremdwörter in d. Schulsprache.

8 Paderb. & Münster: 1886

Bischöfl.
Priesterseminar
Osnabrück

+

B 2
A 2
1/I-III

Arndt, S.J.

Die hl. Schrift des alten und neuen Testamentes

I.,II.,III.,Band.
2.Aufl.

Regbrg. 1903

Bischöfl.
Priesterseminar
Osnabrück

V1
bb
1/117

Arndt, W.
[Herz]

s. Desiderius, Epistulae.

Bischöfliches
Priesterseminar
Osnabrück

942 B3 A2 1

Arnemann, W.

Reisebericht über d. Bau u. d. Bearbeitung d. Flac
ses in Belgien.. Von W. Arnemann, A. Ledebur u. J. A
Lütje.

8 Hannover: 1846 br.

Bischöfl.
Priesterseminar
Osnabrück

2498
2
g 31
A 1
1 II

Arneth, A. v. 8

Maria Theresia's erste Regierungsjahre. Bd. II
(1742 - 1744)
8 Wien: 1864

Bischöfl.
Priesterseminar
Osnabrück

Arneth, Michael

Das Ringen um Geist und Form der Priesterbildung im Säkularklerus des siebzehnten Jahrhunderts.

70,528

Würzburg: Echter-Verl.(1970.) XXVII,455 S.8°
(Schriften zur Religionspädagogik u.Kerygmatik. 7.)

Diözesan-
bibliothek
Osnabrück

330
1
Y 32
A 3
1/I

* Arnim

Pro nihilo! Vorgeschichte d. Arnimschen Processes.

H. l.

8 Zürich: 1876

Bischöfl.
Priesterseminar
Osnabrück

234 f5
K1
1

Arnim, A. von 8

Ausgew. Werke. Bd. 1-4 in 1 Vol. Hrsg. v. M. Morris.

8 Lpz.: o.J.

+

Bischöfl.
Priesterseminar
Osnabrück

D 13
A 4
1

Arnim, Achim von

8/12

N 82

Zeugnis vom ewigen Leben.

Breslau, Ade-rholz 1935 geb. SS.74

Bischöfliches
Priesterseminar
Osnabrück

6321
A 12
A 1
4

Arnold (SJ) 8

The Imitation of the sacred Heart of Jesus ..
lo. Ed.

8° London 1878

Bischöfl.
Priesterseminar
Osnabrück

Arnold, August

8

Der Ursprung des christlichen Abendmahls im Lichte der neusten liturgiegeschichtlichen Forschung. 2. Aufl.

58,425 Freiburg: Herder 1939. XVI,196 S. geb.

(Freiburger Theologische Studien,H. 45)

Bischöfliches
Priesterseminar
Osnabrück

~~1582~~ A 15
A 1
1

Arnold, Eb.

Innenland. 1 Wegweiser d. Seele der Bibel.

8 Bln. 1918 br.

Bischöfl.
Priesterseminar
Osnabrück

Z 8
6
1/1950 ff

Arnold, Franz
[Hrsg.]

s. Archiv Kirchenrecht Österreichisches

Bischöfliches
Priesterseminar
Osnabrück

Arnold, Franz

[Hrsg.]

s. Beihefte zum Österreichischen Archiv für Kirchenrecht.

Diözesan-
bibliothek
Osnabrück

Arnold, Franz Xaver

8

Dienst am Glauben. Das vordringlichste Anliegen heutiger Seelsorge.

59,317

Freiburg: Herder 1948. 92 S. kart.

(Untersuchungen z. Theol. d. Seelsorge. Bd 1)

Bischöfliches
Priesterseminar
Osnabrück

Arnold, Franz Xaver

Pastoraltheologische Durchblicke. Das Prinzip des Gott-Menschlichen und der geschichtliche Weg der Pastoraltheologie. 2., teilweise veränderte Aufl.

65.532

Freiburg: Herder (1965). 319 S.

Diözesan-
bibliothek
Osnabrück

L 11
A 1
1

Arnold, Franz Xaver

[Hrsg.]

s. Messe, Die, in der Glaubensverkündigung. Josef Andreas Jungmann zu seinem 60. Geburtstag am 16. Nov. 1949. 1950.

Diözesan-
bibliothek
Osnabrück

M 2
A 2
1

Arnold, Franz Xav. gr.8

Zur Frage des Naturrechts
bei Martin Luther

N 8 3

München, Hueber 1937 br. SS. 133

Bischöfliches
Priesterseminar
Osnabrück

A Al II, 2

P 4
A 2
1

Arnold, Franz Xaver

Glaubensverkündigung und Glaubensgemeinschaft. Beiträge zur Theologie der Verkündigung, der Pfarrei und des Laientums.

Düsseldorf: Patmos (1955). 141 S. 8o geb.

Bischöfliches
Priesterseminar
Osnabrück

21. APR. 1956

58,605

Arnold, Franz Xaver

Grundsätzliches und Geschichtliches zur Theologie der Seelsorge. Das Prinzip des Gott-Menschlichen.

58,0605

Freiburg: Herder 1949. 171 S. 8°
(Untersuchungen zur Theologie der Seelsorge, Bd 11.)

Diözesan-
bibliothek
Osnabrück

P1
A4
1

Arnold, Franz Xaver

H

[Hrsg.]

s. Handbuch der Pastoraltheologie.

2.Exempl.67,217 - 1 ff.

Diözesan-
bibliothek
Osnabrück

Arnold, Franz Xaver

[Mitarb.]

64.605

s. Klerikalismus heute ? 1964.

Diözesan-
bibliothek
Osnabrück

Arnold, Franz

[Hrsg.]

s. Kirche und Recht.

Diözesan-
bibliothek
Osnabrück

Arnold, Franz Xaver

Mann und Frau in Welt und Kirche. 2.,überarb.u.erw.Aufl.

69,740 Nürnberg: Glock & Lutz (1959.) 191 S. 12°

Diözesanbibliothek Osnabrück

Arnold, Franz Xaver

Seelsorge aus der Mitte der Heilsgeschichte

Pastoraltheologische Durchblicke

59,295

Freiburg, Herder 1956 geb. gr.8 235 S.

Bischöfliches
Priesterseminar
Osnabrück

58,606

Arnold, Franz Xaver

Personaler Sozialismus als Forderung christl. Sozialpädagogik. E in erw. Vortrag v. Erziehern u. Lehrern.

58.0606

Freiburg: Herder (1947.) 35 S. 8°

Diözesan-
bibliothek
Osnabrück

167
A 10
1

Arnold, Franz Xaver

Die Staatslehre d.Kardinals Bellarmin. Ein Beitrag z.Rechts- u. Staatsphilosophie d.konfessionellen Zeitalters.

München: Hueber 1934. VII,395 S. 8° geb.

Bischöfliches
Priesterseminar
Osnabrück

Arnold, Franz Xaver

[Hrsg.]

s. Untersuchungen zur Theologie der Seelsorge.

Diözesan-
bibliothek
Osnabrück

Arnold, Franz Xaver

58.374

s. Verkuendigung und Glaube. Festgabe für Franz Xaver Arnold. 1958.

Diözesan-
bibliothek
Osnabrück

Arnold, Franz X.

8

Wort des Heils als Wort in die Zeit. Gesammelte Reden und Aufsätze.

62,18 Trier: Paulinus 1961. 304 S. geb.

Bischöfliches
Priesterseminar
Osnabrück

2338
Ph 9
A 3
1

A r n o l d , Hans

8

Materialismus Oder Spiritismus ?
Aufzeichnungen ..

8. Leipzig : 1892

Bischöfl.
Priesterseminar
Osnabrück

3413
B 1
A 1
1

Arnold, H. 8

Schulmedizin und Wunderkuren . Eine Kritische Studie über Vorurteile gegen sogenannte „Wunderkuren", besonders allen Ärzten gewidmet.

8° Leipzig 1892

Bischöfl.
Priesterseminar
Osnabrück

96/78
1
41
A 1
1

Arnold, Robert

Beiträge z. Kritik Karolingischer Annalen. I.

Inaug.-Diss..

8 Königsb. 1878 br.

Bischöfl.
Priesterseminar
Osnabrück

7142 A 12
A 1
2

Arnold, R. Père 12

Imitation du Sacré-Coeur de Jésus..18.Ed.

12 Dijon 1884

Bischöfl.
Priesterseminar
Osnabrück

Arnold, Walter - Hans-Wolfgang Heßler

Ökumenische Orientierung Nairobi 1975. Erkenntnisse und Geschehen der Fünften Vollversammlung des Ökumenischen Rates der Kirchen.

76,70

Frankfurt/M.: Lembeck
Basel: Reinhardt (1976.) 168 S. 8°

Diözesan-
bibliothek
Osnabrück

Einzelsignatur

Arnold, Wilhelm

[Hrsg.]

s. Ehe Geschichte Gegenwart: Ehe in Geschichte und Gegenwart. (1971-

Diözesan-
bibliothek
Osnabrück

Arnold, Wilhelm

Mitarb.

62.353

s. Das Gewissen als freiheitliches Ordnungsprinzip. 1962.

Diözesan-
bibliothek
Osnabrück

77,608-
1,1-3,2.

Arnold, Wilhelm

[Hrsg.]

s. Lexikon der Psychologie. Bd 1,1 - 3,2. (1976.)

Diözesan-
bibliothek
Osnabrück

Arnold, Wilhelm

Person, Charakter, Persönlichkeit.

84,587

Göttingen: Verl. f. Psychologie Hogrefe (1957.) XIV, 400 S. 8°

Diözesan-bibliothek Osnabrück

Ex libr. Wesselmann

Arnold-Fischer

s. Arnold, Franz Xaver u. Balthasar Fischer

Diözesan-
bibliothek
Osnabrück

~~7696~~

9 12
P 1
2

* Arnoldi, Bartholomaeus

s. Paulus , Nic. D. Augustiner ....

1893

Bischöfl.
Priesterseminar
Osnabrück

B 5
A 1
1

Arnoldi, Matthias 8

N 8 4

Commentar zum Evangelium des hl. Matthaeus

Trier, Lintz 1856 geb. SS.581

Bischöfliches
Priesterseminar
Osnabrück

V 5/
C 1/
3/I-VIII

Arnoldi, Wilhelm

[Übers.]

s. Johannes Chrysostomus: Homilien ... über die Briefe des heiligen Paulus. [Bd 1-8.] 1831-1852.

Diözesan-
bibliothek
Osnabrück

2493
H 6
A 5
1

Arnoldi, Wilh. 8
Bisch. v. Trier

Passionspredigten, 3 facher Cyklus in 1 Vol.

Hrsg. v. Dr. J. Kraft.

8 Trier: 1868

Bischöfl.
Priesterseminar
Osnabrück

~~WW~~ A 12
A 1
3

Arnoldus, P. J. 8

De imitatione Sacri Cordis Jesu libri 4.

Editio emendata.

8. Einsiedeln. 1864

Bischöfl.
Priesterseminar
Osnabrück

D 3
A 2
1/I

Arnou, R. SJ 8

N 86

De D.o Trino

Pars I : In fontibus revelationis ed.3
Roma, Univ. Greg. br. 1949 SS. 18o

Bischöfliches
Priesterseminar
Osnabrück

~~0415~~ A 12
A 1
1

Arnoudt , P.P. 8

Die Nachahmung des Heiligsten Herzens Jesu in 4 Büchern, nach der 2. Auflage der lateinischen Übersetzung von P. St. Dosenbach . 3. revid. Aufl.
8° Paderborn 1871

Bischöfl.
Priesterseminar
Osnabrück

Aron, Robert

Die verborgenen Jahre Jesu(Les Années obscures de Jésus, deutsch).

63.341

Frankfurt: Scheffler (1962). 279 S.

Diözesan-
bibliothek
Osnabrück

M 1
A 1
1

Arregui, Anton

Summarium Theologiae Moralis ad recentem Codicem Iuris Canonici accomodatum. Editio 9. iuxta recentissimas declarationes Pontificiae Commissionis ad Codicis canones authentice interpretandos.

Bilbao 1925. XX, 655 S. 12° geb.

Bischöfliches
Priesterseminar
Osnabrück

Arrighi, Giovanni

8

Christus unter den Fernstehenden. Apostolatserfahrungen in Ferien- und Kurorten.

63,67

Wien: Herder 1962. 228 S. geb.

(Titel d.ital.Orig.ausg.: Cristo tra i lontani. Übers.: Karl Rudolf).

Diözesanbibliothek Osnabrück

Arrupe, Pedro

Im Dienst des Evangeliums. Ausgewählte Schriften von Pedro Arrupe. Hrsg. u. eingel. v. Hans Zwiefelhofer.

88,238

München: Wewel (1987.) 414 S.
(Wewelbuch, 138.)

Diözesanbibliothek Osnabrück

Arrupe, Pedro

Mein Weg und mein Glaube. Ein Gespräch mit Jean-Claude Dietsch. Mit e. Nachw. v. Karl Rahner. (Franz. Orig.-titel: "Itinéraire d'un Jésuite".)

87,281

Ostfildern: Schwabenverl. (1983.) 135 S. 8°

Diözesan-
bibliothek
Osnabrück

Arrupe, Pedro

Unser Zeugnis muß glaubwürdig sein. Ein Jesuit zu den Problemen von Kirche und Welt am Ende des 20. Jahrhunderts.

81,305 Ostfildern: Schwabenverlag (1981.) 201 S. 8°.

Diözesan-
bibliothek
Osnabrück

~~7630~~ | ~~Ac 28~~

* Ars, Der hl. Pfarrer v.

g 10
v 1
6

s. Ghéon, Henri - 1930

Bischöfl.
Priesterseminar
Osnabrück

77,1187

1)

Ars antiqua

Ars antiqua. Große Epochen der Weltkunst. Ser. I.II.

Freiburg, Basel, Wien: Herder 2°

Diözesan-
bibliothek
Osnabrück

77,1187

Ars antiqua

Ars antiqua . Ser.I.

78,784

1. Leroi-Gourhan, André: Prähistorische Kunst Die Ursprünge der Kunst in Europa.4.Aufl. (1971.)

78,424

2. Michalowski, Kazimierz: Ägypten. Kunst und Kultur. 5.Aufl. (1976.)

79,271

3. Amiet, Pierre: Die Kunst des Alten Orient. 1977.

Diözesan-
bibliothek
Osnabrück

77,1187-

Ars antiqua

Ars antiqua.
Ser. I.

78,179

4. Papaioannou, Kostas: Griechische Kunst. 3.Aufl. 1977.

77,1187

5. Andreae, Bernard: Römische Kunst (L'art del'ancienne Rome, deutsch.) (1973.) 656 S.

Diözesan-
bibliothek
Osnabrück

77,1187
[2,1-

Ars antiqua

Ars antiqua. Ser II.

78,1041

[1]. Sivaramamurti, C.: Indien. Kunst und Kultur. 2.Aufl. (1975.)

80,643

[2]. Watson, William: China. Kunst und Kultur. (1980.)

81,489

[3] Elisseeff, Danielle und Vadime: Japan. Kunst und Kultur.(1981.)

Diözesan-
bibliothek
Osnabrück

77,1187
[2,

5)

Ars antiqua

Ars antiqua. Ser. 2.

79,500

[4]. Alcina, José: Die Kunst des alten America. (1979.)

79,67

[5]. Papadopoulo, Alexandre: Islamische Kunst. (1976.)

Diözesan-
bibliothek
Osnabrück

77,1187-

Ars antiqua

6)

89,216

Ars antiqua. Große Epochen der Weltkunst. Serie III.

Suppl. Durliat, Marcel: Die Kunst des frühen Mittelalters. (1987.)

Diözesan-
bibliothek
Osnabrück

66,416

Ars Liturgica

Ars Liturgica.

s.Liturgie und Mönchtum. Laacher Hefte.

Diözesan-
bibliothek
Osnabrück

Ars sacra

Ars sacra. Kirchliche Kunst im Erzbistum Köln 1945 bis 1964. Ausstellung vom 12.Februar bis 31.März 1964. Overstolzen-Haus Köln.

75,45

[Köln]: Kopp 1964. XXXV S. 8°

Diözesan-
bibliothek
Osnabrück

Arsène-Henry, Yolande d'Ormesson

[Bearb.] 8

Veni Sancte Spiritus. Die schönsten Texte über den Heiligen Geist. Gesammelt von Yolande d'Ormesson Arsène-Henry. Deutsche Ausgabe bearb. v. Franz Rütsche.

60,219 Luzern: Räber 1959. 381 S. geb.

Bischöfliches
Priesterseminar
Osnabrück

Arseniew, Nikolaus von

Das heilige Moskau. Bilder aus dem religiösen und geistigen Leben des 19. Jahrhunderts.

82,1177 Paderborn: Schöningh 1940. 258 S. 8°

Diözesan-bibliothek Osnabrück

Ex libr. Wesselmann

A 3
A 3
1

Arseniew, Nik.

Ostkirche und Mystik

I. Vom Geist der morgenländischen Kirche
II. Verklärung der Welt und des Lebens in der christlichen Mystik
III. Aus der Welt der christlichem Mystik des [illegible] tens

München 1943 2.Aufl.

Bischöfl.
Priesterseminar
Osnabrück

1)

Art littérature

Art et littérature. 19-
Strasbourg: Fac.des letttres de l'Univ.
1955- 12°
(Publications de la Faculté des lettres de l'Univ.de Strasbourg.)

Diözesan-
bibliothek
Osnabrück

Ni

Art littérature

86,851

19. Simon, Marcel: Hercule et le christianisme. 1955.

Diözesan-
bibliothek
Osnabrück

Art mosan

Art Mosan. Introd.et notes archéolog.du Comte Joseph de Borchgrave d'Altena, introd.histor. de Jaen Lejeune, photographies de J.Cayet et Ch.Dessart.

86,672 Paris: Dessart (1951). 14 S., 68 S.Abb. 4°

Diözesan-bibliothek Osnabrück

Ex libr. Dolfen

Ni

8 4 2 / 1-2
9 4
A 1
1 I-IV

Artaud, Ritter 8

Geschichte des Papstes Pius VII. A. d. Franz.

Bd. 1-2 in 4 Vol.

8 Wien: 1837/38

Bischöfl.
Priesterseminar
Osnabrück

Arte liturgica Germania

Arte liturgica in Germania 1945-1955. 1956

86,575

s. Schnell, Hugo [Verf.]

Diözesan-
bibliothek
Osnabrück

Arten Literarische Geschichtsschreibung

64.613

Literarische Arten der Geschichtsschreibung im Alten Testament. 1964.

s. Schildenberger, Johannes [Verf.]

Diözesan-
bibliothek
Osnabrück

.....
.....

Artner, Tivadar

Begegnung mit antiker Kunst. Eine erste Einführung.

74,1142

Leipzig: Prisma-Verl.(1964.) 254 S. 8°

Diözesan-
bibliothek
Osnabrück

Ex libr. Schräder

Artz, Johannes

[Mithrsg.]

62,217 s. Newman, John Henry Kardinal, Ausgew. Werke, hrsg.v. Matth. Laros u. Werner Becker, Bd 7.

Bischöfliches
Priesterseminar
Osnabrück

59,12-
9

Artz, Johannes

Newman-Lexikon zugleich Registerband zu den Ausgewählten Werken von John Henry Kardinal Newman.

75,894

Mainz: Matthias-Grünewald-Verl.(1975.) XIX,S. 1274 Sp. 8°
(Newman, John Henry: Ausgew.Werke 9.)

Diözesan-
bibliothek
Osnabrück

1283
x-13
P 3
A 5
1

Arvisinet, Claud. 8

Memoriale vitae sacerdotalis.

~~(kl.) 8 Mechliniae: 1847~~
12 Taurini: 1901
Darin: Praeparatio ad Missam.

Bischöfl. Priesterseminar Osnabrück

2X s. auch 7346.

~~7396~~ P 3
A 5
2

Arvisenet, Cl.

Memoriale Vitae Sacerdotalis. De Sacrificio Missae

Tractatus asceticus.. auctore J. Card. Bona.

8 Frib. 1906

(Bibl. Ascetica Mystica..)

Bischöfl.
Priesterseminar
Osnabrück

s. auch 1283.

Arzt Christ

8

Arzt und Christ. Vierteljahr-Zeitschrift. Hrsg. A. Faller-Fribourg [u.a.].

62,599 2/1962: Niels Stensen.

Diözesan-
bibliothek
Osnabrück

1879
1-2
C 1
X 2
1/I-II

Arzt Menschen alle

Der Arzt für alle Menschen..2.Aufl.Bd.1-2.

8 Leer:1803

Bischöfl.
Priesterseminar
Osnabrück

Asaria, Zvi

Zvi Asaria [Hermann Helfgott]: Die Juden in Niedersachsen von den ältesten Zeiten bis zur Gegenwart.

84,1218 Leer: Rautenberg 1979. 676 S. 8°

Diözesan-
bibliothek
Osnabrück

Asaria, Zvi

Die Juden in Niedersachsen von den ältesten Zeiten bis zur Gegenwart.

79,425 Leer/Ostfriesland: Rautenberg 1979.676 S. 4°

Diözesan-
bibliothek
Osnabrück

Aschaffenburg 8°

Aus 1oo Jahren Stift und Stadt
Aschaffenburg

Jubiläums-Ausstellung 15.6.- 3o.9.1957
Museum der Stadt Aschaffenburg

kart. 88.126 u-57 Abb.

57.367

Bischöfliches
Priesterseminar
Osnabrück

1006
1-4
E 2
A 1
1/I-IV

Aschbach, Jos. (Hrsg.) 8

Allgem. Kirchen=Lexikon oder alphabet. geordnete Darstellung des Wissenswürdigsten a.d. gesammten Theologie.. Bd. 1-4.

8 Frankf.: 1846-50

1 x im Regal u. 3 x abgestellt!

Bischöfl. Priesterseminar Osnabrück

5

8

Volt

65-67

Aschbach, Josef

[Hrsg.]

s. Allgemeines Kirchenlexikon. 1846-1850

Leihgabe Vorlage der Pfarrei

Diözesan-bibliothek Osnabrück

Aschenbrenner, Dieter

[Hrsg.]

Religionsunterricht in der Berufsschule.

73,258

Stuttgart: Calwer
München: Kösel (1972.) 93 S. 8°
(Religionspädagogische Praxis.8.)

Diözesan-
bibliothek
Osnabrück

Aschendorf-Huemmling

Heimatchronik des Kreises Aschendorf-Hümmling.

69,6

Köln: Archiv f. Deutsche Heimatpflege (1968)
325 S. 8°
(Heimatchroniken d. Städte u. Kreise d. Bundesgebietes. 34).

Diözesan-
bibliothek
Osnabrück

Aschendorff Verlag

72,107

s. Hasenkamp, Gottfried [Hrsg.]: Dem Worte vepflichtet. 250 Jahre Verlag Aschendorff 1720-1970. (1970.)

Diözesan-
bibliothek
Osnabrück

Ascher, Paul

Jugendarbeit in der Krise. Aufgaben und Möglichkeiten christlicher Jugendarbeit.

72,71

Paderborn: Schöningh 1971.246 S. 8°
(Schriften zur Pädagogik u.Katechetik.20.)

Diözesan-
bibliothek
Osnabrück

Ascher, Paul
Hrsg.

58,424 s. Weltall . Weltbild . Weltanschauung.

Bischöfliches
Priesterseminar
Osnabrück

Aschoff, Hans-Georg

Welfische Bewegung und politischer Katholizismus 1866 - 1918. Die Deutschhannoversche Partei und das Zentrum in der Provinz Hannover während des Kaiserreiches.

88,63

Düsseldorf: Droste (1987.) 433 S. 8°
(Beiträge zur Geschichte des Parlamentarismus und der politischen Parteien; Bd 83.)

[Habilitationsschrift.]

Diözesanbibliothek Osnabrück X

Aschoff, Hans-Georg

Um des Menschen willen. Die Entwicklung der katholischen Kirche in der Region Hannover. Hrsg. vom Katholikenausschuß für den Großraum Hannover.

83,741 Hildesheim: Bernward [1983.] 155 S. 8°qu

Diözesan-
bibliothek
Osnabrück

Aschoff, Hans-Georg

77,104

~~77,104~~

Das Verhältnis von Staat und katholischer Kirche im Königreich Hannover (1813-1866).

Hildesheim: Lax 1976. X,310 S. 8°
(Quellen u. Darstellungen z. Geschichte Niedersachsens. Bd 86.)
[Dissertation.]

80,677
Diözesan-bibliothek Osnabrück
- Ersatzexemplar.

Asendorf, Kurt

Die Bischöfe von Verden. "Regnante Domino Jhesu Christo" "Vitam Impendere Vero". Im Postscriptum: Die Erzbischöfe von Bremen.

81,348

Beppen/Thedinghausen: (Hrsg. K. Asendorf). 1980. 83 S. 8°.

Diözesan-
bibliothek
Osnabrück

58,607

II

Ashauer, W. 8°

Heilandsnächte

7 Predigten über die Bedeutung der Nacht

Essen, Fredebeul 1917 br. 86 S.

N 347

58,0607

Bischöfliches
Priesterseminar
Osnabrück

Asmus

[Pseud.]

s. Claudius, Matthias.

Diözesan-
bibliothek
Osnabrück

Ni

Asmussen, Hans

Theologisch-kirchliche Erwägungen zum Galaterbrief. 3. Aufl., erw. um einige, das kirchl. Gespräch fortführende Aufsätze.

84,365

München: Chr. Kaiser 1936. 226 S. 8°

Diözesan-bibliothek Osnabrück

Ex libr. Wesselmann

H 11
A 1
1

Asmussen.H. 8°

Gelegen oder ungelegen

Predigten

N 87

Stuttgart, Schwabenverlag 1947 kart. SS.223

Bischöfliches
Priesterseminar
Osnabrück

Asmussen, Hans

8°

Exxe Gläube, Hoffnung und Liebe

(Tage geistl. Einkehr ... 31.7.-4.8. 1957
Abtei Niederalteich)

MS 1957

58.217

Bischöfliches
Priesterseminar
Osnabrück

Asmussen,H. u. Schählin,W. 8°

Die Katholizität der Kirche

Beiträge zum Gespräch zw. der evangelischen und römischen Kirche

Stuttgart, Evang.V.W. 1957 geb. SS. 392

57.490

Bischöfliches
Priesterseminar
Osnabrück

Asmussen, Hans

8

Hans Asmussen . Ernst Fincke . Heinrich Gross . Ignaz Backes . Helmut Echternach . Erwin Hesse . Wolfgang Lehmann, Die Kirche Volk Gottes.

61,685 Stuttgart: Schwabenverlag 1961. 265 S. kart.

(Umschlagstreifen: Das vierte Jahrbuch der "Sammlung").

Bischöfliches
Priesterseminar
Osnabrück

Asmussen, Hans

8

Zur jüngsten Kirchengeschichte. Anmerkungen und Folgerungen.

62,245 Stuttgart: Evangelisches Verlagswerk 1961. 162 S. kart.

Bischöfliches
Priesterseminar
Osnabrück

Asmussen, Hans

12°

Krieg und Frieden.

66.94

Osnabrück: Fromm (1961.) 114 S.
(Fromms Taschenbücher "Zeitnahes Christentum". 15.)

Diözesan-
bibliothek
Osnabrück

Asmussen, Hans

Christliche Lehre anstatt eines Katechismus.

82,537 Berlin, Hamburg: Lutherisches Verl.-haus 1968. 128 S. 12°.

Diözesan-bibliothek Osnabrück

Ex libr. Niehus

Asmussen, Hans

Über die Macht.

80,33 Stuttgart: Schwabenverlag (1960.) 135 S. 8°.

Diözesan-
bibliothek
Osnabrück

Ex libr. Niehus

Asmussen, Hans

Maria - die Mutter Gottes.

67,97

Stuttgart: Evangel. Verlagswerk (1950.)
61 S. 8°

Diözesan-
bibliothek
Osnabrück

Asmussen.H.; Fincke,E. 8°

u. W.Lehmann, R.Baumann , M. Lackmann

Katholische Reformation

Stuttgart,Schwaben-V. 1958 kart. 88.239

58.31

Bischöfliches
Priesterseminar
Osnabrück

Asmussen, Hans

Rom - Wittenberg - Moskau. Am Vorabend des Konzils.

80,34

Stuttgart: Schwabenverlag 1961. 166 S. 8°.

Diözesan-
bibliothek
Osnabrück

Ex libr. Niehus

Asmussen,H. 8°

Rom - Wittenberg - Moskau
zur grossen Kirchenpolitik
Stuttgart,Schwaben-V. o.J.(1955?) kart.SS161

58.22c

Bischöfliches
Priesterseminar
Osnabrück

Asmussen, Hans

Das Sakrament.

80,35

Stuttgart: Evangelisches Verlagswerk 1957.
114 S. 8°.

Diözesan-
bibliothek
Osnabrück

Ex libr. Niehus

Asmussen, Hans - Brandenburg, Albert

12°

Wege zur Einheit. Zur Praxis interkonfessioneller Zusammenarbeit.

61.10

Osnabrück: Fromm 1960. 143 S.
(Fromms Taschenbücher "Zeitnahes Christentum. 1.)

Diözesanbibliothek Osnabrück

Asmussen, Hans

Hans Asmussen. Wolfgang Lehmann. Evangelisches Zeugnis.

64.51

Salzburg: Müller (1962). 371 S.
(Ökumenisches Gespräch.)
(Wort u. Antwort.28.)

Diözesan-
bibliothek
Osnabrück

Asmussen, Hans Festschrift

74,1245

s. Festschrift Asmussen, Hans. Ich glaube eine Heilige Kirche. 1963.

Diözesan-
bibliothek
Osnabrück

72,228-
1-

Asmussen, Jes Peter

[Hrsg.]

s. Handbuch Religionsgeschichte: Handbuch der Religionsgeschichte. Bd 1- (1971

Diözesan-
bibliothek
Osnabrück

Asouzu, Innocent

Gedanken über die religiöse Problematik der Gegenwart im Licht der Theologie der Religionen. Eine Reflexion im Anschluß an Wolfhart Pannenberg.

86,1220

Frankfurt/M., Bern, New York: P. Lang (1986,) 132 S. 8°
(Europäische Hochschulschriften. R.23; Bd 278.)

Diözesan-bibliothek Osnabrück

Aspekte Heiligenverehrung frühchristlicher

Aspekte frühchristlicher Heiligenverehrung.

80,242

Erlangen: 1977. 216 S. 8°. [Copy-Center 2000.]
(Oikonomia - Quellen und Studien zur orthodoxen Theologie, Band 6.)

Diözesan-
bibliothek
Osnabrück

Aspekte Ökumene

Aspekte der Ökumene. Anregungen für Theorie und Praxis mit Beitr. von Ambrosius Backhaus, Johannes Brosseder [u.a.]. Hrsg.: Kath. Akademie Hamburg.

84,1254

Hamburg: Kath. Akademie (1984.) 120 S. 12°
(Publikationen d. Kath. Akademie Hamburg;
Bd 3.)

Diözesan-
bibliothek
Osnabrück

57,230-
6,6

Aspekte Unfehlbarkeit

Aspekte der Unfehlbarkeit. Kritische untersuchungen und Interpretationen.

75,17

Hamburg-Berstedt: Evang.Verl.1975.209 S. 8°
(Kerygma u.Mythos. 6,6.)

Diözesan-
bibliothek
Osnabrück

Assel, Alfred

[u.a.]

Alfred Assel, Lothar Knecht, Josef Müller, Werner Rück: Religionsunterricht im 5. Schuljahr. Jahreskurs in Unterrichtsmodellen.

72,853

Donauwörth: Auer (1972.) 130 S. 8°

Diözesan-
bibliothek
Osnabrück

Asselmeyer, Friedrich

[Mitarb.]

s. Philosophische Fragen zum naturwissenschaftlichen Verständnis von Welt und Leben. 1958.

62.234

Diözesanbibliothek Osnabrück

Assenmacher, Günter

Die Wehrpflichtbefreiung der Geistlichen. Nach dem katholischen Kirchenrecht und dem Staatskirchenrecht der Bundesrepublik Deutschland.

87,476

Berlin: Duncker & Humblot (1987.) 349 S. 8°
(Staatskirchenrechtliche Abhandlungen; Bd 16.)

[Dissertation.]

Diözesan-bibliothek Osnabrück

E 2/
A 4/
1

Assfalg, Julius

[Hrsg.]

H

87,169

s. Wörterbuch Kleines Orients Christlichen - Kleines Wörterbuch des Christlichen Orients. Hrsg. v. Julius Aßfalg in Verb. mit Paul Krüger. 1975.

Diözesan-
bibliothek
Osnabrück

Assisi Mann aus

Der Mann aus Assisi. Franziskus und seine We
Welt. 3.Aufl.

75,882

Freiburg, Basel, Wien: Herder (1975.) 132 S.
8°

Diözesan-
bibliothek
Osnabrück

Assmann, Erwin

[Hrsg.]

Godeschalcus und Visio Godeschalci.

80,168

Neumünster: K. Wachholtz Verl. 1979. 213 S. 8°.
(Quellen und Forschungen zur Geschichte Schleswig-Holsteins, Band 74.)

Diözesan-
bibliothek
Osnabrück

Ast-Reimers, Ingeborg

Landgemeinde und Territorialstaat. Der Wandel der Sozialstruktur im 18. Jahrhundert dargestellt an der Verkopplung in den königlichen Ämtern Holsteins.

78,1042

Neumünster: Wachholtz 1965. 363 S. 8°
(Quellen u. Forschungen z. Geschichte Schleswig-Holsteins. Bd 50.)
[Dissertation.]

Diözesan-
bibliothek
Osnabrück

Ph 6
A 1
1

Aster, Ernst von 12⁰

Die Psychanalyse
Bern, Francke 1949 geb. SS. 232
(Sammlung Dalp 32)

N 88

Bischöfliches
Priesterseminar
Osnabrück

B3
123
1

Astronomischer Kalender.
(Hrsgb. Prof. Dr. Kopff.)

Astronomischer Kalender für das Jahr 1946
Hrsgb.: Prof. Dr. A. Kopff.

Heidelberg. ~~(1947)~~

Bischöfliches
Priesterseminar
Osnabrück

Z 1
2
8/1933-
9/1934
13/1938
14/1939
19/1944
20/1947
21/1948

Zeitschrift f.Aszese u.Mystik.

Zeitschrift für Aszese und Mystik.

VIII. u.IX. Jahrgang. 13 Jahrg vollst.
14. Jg. (Heft 1 u. 2) (fehlt: Heft 3 u. 4).
19. Jg. (Heft 3/4; fehlt Heft 1/2).

Innsbruck 1933/34
Würzburg

„Geist u. Leben" Zeitschr. f. Aszese u. Mystik.
1947 (Heft 1-4) vollst. 1948 (Heft 1-6) vollst.

Bischöfliches
Priesterseminar
Osnabrück

Hand
251

At

12

s. Ioannes Crispinus At.

Leihgabe
Bentheim
der Pfarrei

Bischöfliches
Priesterseminar
Osnabrück

Atatuerk

Atatürk in deutscher Sicht. (Hrsg.: Deutsche Welle HA Öffentlichkeitsarbeit.)

82,1135 Köln: (Hrsg.) 1982. 121 S. 8°
(DW-Dokumente. Schriftenreihe der Deutschen Welle zu Themen der Zeit.)

Diözesan-
bibliothek
Osnabrück

A 232 V 4
4a-b BLV 36
#4/I=4

Athanasius, Hl.

Ausgew. Schriften. A. d. Griech. übers. Bd. 1-2.

Kempten & Mnchn: 1913-17

in Kirchenvaeter: Bibliothek.

Bischöfl.
Priesterseminar
Osnabrück

4272
915
M5
1

*Athanasius der Grosse

siehe: Moehler, J. A. 1827

Bischöfl.
Priesterseminar
Osnabrück

~~867~~ 9 10
A 6
1/I-II

*Athanase, st. Patriarche

s. Hermant, M. Godefr.: La vie.. 1672/73.

Bischöfl.
Priesterseminar
Osnabrück

Athappilly, Sebastian

Glaube und Welt. Eine Studie über das Wohl-Heil-Verhältnis bei Karl Rahner.

88,260

Graz: dbv-Verl. für d. Techn. Universität Graz (1987.) XII, 318 S. 8°
(Dissertationen der Karl-Franzens-Universität Graz, 70.)

[Dissertation.]

Diözesan-bibliothek Osnabrück X

Atheismus Moral

Moderner Atheismus und Moral. Mit Beiträgen von Karl Löwith, Heinz Flügel u. Jules Girardi.

68,603

Freiburg, Barcelona, Dar-es-Salaam, New York, Sao Paulo, Tokyo: Herder (1968.)
61 S. qu8°
(Weltgespräch. 5.)

Diözesan-
bibliothek
Osnabrück

Atiya, Aziz S

Kreuzfahrer und Kaufleute (Crusade, commerce and culture, deutsch). Die Begegnung von Christentum und Islam.

64.865

Stuttgart: Kohlhammer (1964). 264 S.

Diözesan-
bibliothek
Osnabrück

Atlas everyman geography ancient

86,849

Everyman's Atlas of ancient and classical geography. (Rev.ed.)
London: Dent [usw.] (1952). VIII,256 S. 8°
(Everyman's Reference Library.)

Diözesan-
bibliothek
Osnabrück

Ex libr. Dolfen

Ni

G 26/
E 1/
1b

Atlas Hierarchicus

#

s. Emmerich, Henricus: Atlas Hierarchicus 1976.

Diözesan-
bibliothek
Osnabrück

G 26
E 1
~~1a~~

Atlas Hierarchicus

68,600

s. Emmerich, Heinrich. 1968.

Diözesan-
bibliothek
Osnabrück

G 3/
J 2/
2/Atl

Atlas Kirchengeschichte

LS

Atlas zur Kirchengeschichte. Die christl. Kirchen in Geschichte und Gegenwart. 257 mehrfarb. Kart. u. schemat. Darst., Kommentare, ausführl. Reg. Hrsg. v. Hubert Jedin, Kenneth Scott, Jochen Martin. Unter Mitwirk. zahlr. Fachgelehrter bearb. von Jochen Martin.

88,818

Freiburg [u.a.]: Herder (1987.) 83*, 152, XXXVIII S., Kt. u. graph. Darst. 2°
[Aktualisierte Neuausg.]

Diözesan-
bibliothek
Osnabrück X

G 3
J 2
1/Atlas

Atlas Kirchengeschichte

Atlas zur Kirchengeschichte. Die christlichen Kirchen in Geschichte und Gegenwart. Hrsg. von Hubert Jedin, Kenneth Scott Latourette, Jochen Martin.

70,726

Freiburg, Basel, Wien [u.a.O.]: Herder (1970.)
152, XXXVIII S. 2°

~~70,727~~ ~~2. Exempl. 69,93 - Atlas~~

Diözesan-
bibliothek
Osnabrück

3662 | 426 R 1 1

A t l a s orbis ant-iqui

in usum scholarum ed. Arm. Rheinhard.

3. aucta editio 8° Stuttgart. -

Bischöfl. Priesterseminar Osnabrück

G 3
H 6
1/ I-

Atlas-Tafel Werk

s. Hartmann, Karl: Atlas-Tafel-Werk zu Bibel und Kirchengeschichte. (1979.-

Diözesan-
bibliothek
Osnabrück

6487
Y 26
N 1
1

Atlas Weltmission kath.

Atlas d.kath.Weltmiss..Als Jahrbuchfolge 1932 des

Priestermiss.bundes..hrsg.v.Msgr.Joh.Neuhäusler.

4 Mnchn. (1932) br.

Bischöfl.
Priesterseminar
Osnabrück

70,78-
1-3

Atlas Westermanns

Westermanns Atlas zur Weltgeschichte.
-Teil 1-3. Hrsg.von Hans-Erich Stier, Ernst Kirsten [u.a.].

Braunschweig: Westermann gr 4°

70,78
70,79
70,80

1. Vorzeit und Altertum.1956. 44 S.
2. Mittelalter. 1956. S 45-101.
3. Neuzeit. 1963. S.102-170.

Diözesan-
bibliothek
Osnabrück

Ex libr. Niehus

990
g 23
A 3
1

Atz, Karl

8

Die christl. Kunst in Wort u. Bild.. 2. verm. Aufl.

Ill.

4 Bozen: 1884

Bischöfl.
Priesterseminar
Osnabrück

A 23
A 3
2

Atz, Karl

Die kirchliche Kunst in Wort und Bild.

4. Auflage

Mit 1510 Illustrationen und einem Titelbilde.

Regensburg o.J. (jedoch nach 1912).

Bischöfl.
Priesterseminar
Osnabrück

7344
Ph. 9
A 4
1

A t z b e r g e r , L. 8

Was ist der Modernismus ?..Auf Grund der Encyklika " Pascendi " beantwortet. Separatabdruck aus der " Apologetischen Rundschau.."

8° Einsiedeln 1908 br.

Bischöfl.
Priesterseminar
Osnabrück

~~H 19~~ D 9 ~~1-4~~

Atzberger, Leonh. (Forts.)

Dr 1
Sch 1
1/I-IV

s. Scheeben, M. Jos.: Handb. d. kath. Dogmatik. Bd. 4. 1903.

Bischöfl.
Priesterseminar
Osnabrück

~~655~~ P 5
A 1
1

Atzerodt, F. [Bearb.]

Wie soll das Kindlein heißen? oder: die Bedeutung der Taufnamen... Bearb. v. F. Atzerodt u. H. Kaiser. (kl.) 8 Quedlinburg & Lpzg: 1835 br.

Bischöfl.
Priesterseminar
Osnabrück

Atzert, Karl

[Bearb.]

Krieg und Frieden - eine Konzentrationsidee.

81,1121

Frankfurt/M.: Diesterweg 1933. 64 S. 8°.

Diözesan-
bibliothek
Osnabrück

~~1146~~ ~~2~~
S 11
G
16

Atzler, Al. (Forts.) 8

Handb. f. d. Geschichtsunterr. in Lehrer=u. Lehrerinn

bildungsanstalten.

T. 2. Deutsche u. brandenburgisch=preuß. Gesch. M. Ill

..begründet v. A. Kolbe, fortges. v. A. Atzler. 12. Aufl.

8 Habelschwerdt 1916

Bischöfl.
Priesterseminar
Osnabrück

Aubert, Roger

[Mitarb.]

63.239 Getauft auf einen Namen. 1963.

Diözesan-
bibliothek
Osnabrück

G 3
G 1
1

Aubert, Roger
[Hrsg.]

s. Geschichte der Kirche. 1963-

Diözesan-
bibliothek
Osnabrück

64,157

Aubert, Roger

8°

Vaticanum I. (Vatican I., deutsch).

65.707

Mainz: Grünewald-Verl.(1965.) 388 S.
(Geschichte der ökumenischen Konzilien.12.)

Diözesan-
bibliothek
Osnabrück

1)

Aubin, Hermann

Der Aufbau des Abendlands im Mittelalter: Grundlagen - Strömungen - Wandlungen. S.497-520.

Angeb.:
Paret, Rudi: Das islamische Weltreich. S.521-540.
Kluke, Paul: Wandlungen der britischen Reichsidee. S.540-567.

Diözesan-
bibliothek
Osnabrück

2)

Aubin, Hermann

Der Aufbau des Abendlands ...

Angeb.:
Wittram, Reinhard: Das russische Imperium und sein Gestaltwandel. S.568-593.
Silberschmidt, Max: Die Vereinigten Staaten von Amerika - die Großmacht zwischen Europa und Asien. S.594-614.

[Aus: Historische Zeitschrift. Bd 187/ 1959.]

86,707

Diözesan-bibliothek Osnabrück

Auclair, Marcelle

Bernadette. Das Mädchen von Lourdes.

75,707

Freiburg, Basel, Wien: Herder (1975.) 191 S
8°

Diözesan-
bibliothek
Osnabrück

Auclair, Marcelle

8

Herr Vinzenz hat das Wort.

62,564 Freiburg: Herder 1962. 316 S. geb.

(Titel d.französ.Orig.ausg.: La parole est à Monsieur Vincent. Übers.: Herbert Peter Maria Schaad).

Diözesan-
bibliothek
Osnabrück

Auclair, Marcelle

Das Leben der Heiligen Teresa von Avila.

76,57

Zürich: Arche-Verl.(1953.) 491 S. 8°

Diözesan-
bibliothek
Osnabrück

Ex libr. Schräder

Audet, Jean-Paul

La Didachè. Instructions des apôtres

68,637

Paris: Gabalda 1958. XVI,498 S. 8°
(Études Bibliques.)

Diözesan-
bibliothek
Osnabrück

70,379
- 1

Audet, Jean-Paul

[Beitr.]

s. Dienst pristerliche: Der pristerliche Dienst. 1: Ursprung und Frühgeschichte. (1970.)
(Quaestiones disputatae. 46.)

70,379

Diözesan-
bibliothek
Osnabrück

Auer, Albert gr.8

Leidenstheologie des Mittelalters
(Das geistige Österreich III)
Salzburg, Igonta-V. 1947 geb. SS. 174

58.4o1

Bischöfliches
Priesterseminar
Osnabrück

Auer, Alfons

Die Aktualität der sittlichen Botschaft Jesu.
in: Paus, Ansgar [Hrsg.]: Die Frage nach Jesus.
(1973.)

73,362

Diözesan-
bibliothek
Osnabrück

Auer, Alfons

[Hrsg.]

Die Autorität der Kirche in Fragen der Moral. Mit Beitr. von Rudolf Schnackenburg, Martin Honecker [u.a.].

85,461

München, Zürich: Schnell & Steiner (1984.)
122 S. 8°
(Schriftenreihe der Katholischen Akademie der Erzdiözese Freiburg.)

Diözesan-
bibliothek
Osnabrück

Auer, Alfons

Weltoffener Christ. Grundsätzliches und Geschichtliches zur Laienfrömmigkeit.

60.334

Düsseldorf: Patmos 1960. 317 S.

65,218

----- 2.Exempl. M 2/ A 3/ 1. ~~(I S)~~.

Diözesan-bibliothek Osnabrück

Auer, Alfons

Christsein im Beruf. Grundsätzliches und Geschichtliches zum christlichen Berufsethos.

66.387

Düsseldorf: Patmos (1966.) 318 S. 8°

Diözesan-
bibliothek
Osnabrück

Auer, Alfons

Autonome Moral und christlicher Glaube.
2. Auflage, mit einem Nachtrag zur Rezeption der Autonomievorstellung in der katholisch-theologischen Ethik.

84,1012

Düsseldorf: Patmos 1971. 2.Aufl.1984. 239 S.
8°

Diözesan-
bibliothek
Osnabrück

Auer, Alfons

[Hrsg.]

75,965 s. Moralerziehung im Religionsunterricht. (1975)

Diözesan-
bibliothek
Osnabrück

Auer, Alfons

Autonome Moral und christlicher Glaube.

71,664 Düsseldorf: Patmos-Verl.(1971.) 204 S. 8°

71,852 2.Exempl.

Diözesan-
bibliothek
Osnabrück

Auer, Alfons

[Hrsg.]

s. Tübinger Theologische Studien.

Diözesan-
bibliothek
Osnabrück

Auer, Alfons

Umweltethik. Ein theologischer Beitrag zur ökologischen Diskussion.

84,933 Düsseldorf: Patmos (1984.) 319 S. 8°

Diözesan-
bibliothek
Osnabrück

Auer, Alfons

Utopie, Technologie, Lebensqualität.

76,165

Zürich, Einsiedeln, Köln: Benziger (1976.)
67 S. 8°
(Theologische Meditationen. 38.)

Diözesan-
bibliothek
Osnabrück

Auer, Alfons Festschrift

s. Anspruch Wirklichkeit Glaube christlicher. Anspruch der Wirklichkeit und christlicher Glaube. Probleme und Wege theologischer Ethik heute. (Alfons Auer zur Vollendung seines 65. Lebensjahres.) (1980.)

82,1747

80,797 - 2. Exempl.

Diözesan-
bibliothek
Osnabrück

Auer, Erwin M

Die Historia Friderici et Maximiliani. 1957

86,901

s. Benesch, Otto.

Diözesan-
bibliothek
Osnabrück

B 12
A 1
1

Auer, Franz 8

N 89

Alttestamentlich Frömmigkeit
(Reden u.Vorträge der Hochschule Passau VI)
Nürnberg,Glock u.Lutz 1947 br.SS. 28

Bischöfliches
Priesterseminar
Osnabrück

74,73
1-2

Auer, Johann

Die Entwicklung der Gnadenlehre in der Hochscholastik, mit bes. Berücksichtigung des Kardinals Matteo d' Acquasparte. [Teil I-II.]

Freiburg/ Br.: Herder. 8°
(Freiburger theologische Studien, Bd 62, 64.)

Teil 1: Das Wesen der Gnade. 1942. XIV, 362 S.

74,73

Teil 2: Das Wirken der Gnade. 1951. XI, 266 S.

[Teil 1: Dissertation.]

Diözesan-
bibliothek
Osnabrück

Auer, Johann

Glauben. Gewinn - Risiko? Eine Antwort auf die aktuelle Frage "Was heißt glauben?"

69,661

Trier: Zimmer (1968.) 116 S. 12°
(Kreuzring-Bücherei. 50.)

Diözesan-
bibliothek
Osnabrück

70,600-2

Auer, Johann

Gott - Der Eine und Dreieine.

78,991 Regensburg: Pustet (1978.) 600 S. 12°
(Auer / Ratzinger: Kleine kathol.Dogmatik.2.)

78,992 2.Exempl.D 1/ A 3/ 1/ II. (L S).

Diözesan-
bibliothek
Osnabrück

Auer, Johann

[Hrsg.]

s.Gottesherrschaft - Weltherrschaft. Festschrift Bischof Rudolf Graber. Zum Abschied von seiner Diözese Regensburg... (1980.)

81,10

Diözesan-
bibliothek
Osnabrück

70,600
-4,1

Auer, Johann

Jesus Christus - Gottes und Mariä <Sohn>.

85,796

Regensburg: Pustet (1986.) 443 S. 12°
(Kleine Katholische Dogmatik; Bd IV,1.)

Diözesan-
bibliothek
Osnabrück

D 1/
A 3/
1/IV,1

Auer, Johann

Jesus Christus - Gottes und Mariä <Sohn>.

85,744

Regensburg: Pustet (1986.) 443 S. 12°
(Kleine Katholische Dogmatik; Bd IV,1.)

Diözesan-
bibliothek
Osnabrück

D 1/
A 3/
1/VIII

Auer, Johann

H

Die Kirche - Das allgemeine Heilssakrament.

83,346

Regensburg: Pustet (1983.) 424 S. 12°
(Kleine Katholische Dogmatik; Band 8.)

Diözesan-
bibliothek
Osnabrück

70,600
- 8

Auer, Johann

Die Kirche - Das allgemeine Heilssakrament.

83,259

Regensburg: Pustet (1983.) 424 S. 12°
(Kleine katholische Dogmatik; Band VIII.)

Diözesan-
bibliothek
Osnabrück

Auer, Johann

Person. Ein Schlüssel zum christlichen Mysterium.

79,837 Regensburg: Verlag Friedrich Pustet (1979.)
94 S. 12°.

79,523 -2. Exemplar

Diözesan-
bibliothek
Osnabrück

70,600-
7.

Auer, Johann

Die Sakramente der Kirche.

72,847 Regensburg: Pustet (1972.) 383 S. 12°
(Kleine Katholische Dogmatik.7.)

72,848 2.Exemplar D 1/ A 3/ 1/ VII (L S).

Diözesan-
bibliothek
Osnabrück

70,600-
6

Auer, Johann

Allgemeine Sakramentenlehre und Das Mysterium der Eucharistie.

71,727

Regensburg: Pustet (1971.) 303 S. 12°
(Kleine Katholische Dogmatik.6.)

71,726

2.Exempl. D 1/ A 3/ 1/ VI (L S).

Diözesan-
bibliothek
Osnabrück

Auer, Johann

"Siehe, ich mache alles neu". Der Glaube an die Vollendung der Welt.

84,337

Regensburg: Pustet (1984.) 174 S. 12°
(Pustets Theologische Bibliothek.)

Diözesan-
bibliothek
Osnabrück

Auer, Johann

[Hrsg.]

s. Theologie Geschichte Gegenwart: Theologie in Geschichte und Gegenwart. Michael Schmaus zum sechzigsten Geburtstag dargebracht von seinen Freunden und Schülern. 1957.

66.230

Diözesan-
bibliothek
Osnabrück

D 1/
A 3/
2/III

Auer, Johann

4

Die Welt - Gottes Schöpfung.

86,390

Regensburg: Pustet (1975.)(2., durchges. u. erg. Aufl. 1983.) 604 S. 12°
(Kleine Katholische Dogmatik; Bd III.)

Diözesan-
bibliothek
Osnabrück

70,600
-3²

Auer, Johann

Die Welt - Gottes Schöpfung.

86,375

Regensburg: Pustet (1975.) (Zweite., durchges. u. erg. Aufl. 1983.) 604 S. 12°
(Kleine Katholische Dogmatik; Bd III.)

Diözesan-
bibliothek
Osnabrück

70,600-
3

Auer, Johann

Die Welt - Gottes Schöpfung.

75,651 Regensburg: Pustet (1975.) 576 S. 12°
(Kleine Katholische Dogmatik.3.)

75,652 2.Exempl. D 1/ A 3/ 1/ +3 [L S].

Diözesan-
bibliothek
Osnabrück

70,600-
5

Auer, Johann - Joseph Ratzinger

Das Evangelium der Gnade. Die neue Heilsordnung durch die Gnade Christi in seiner Kirche

70,600 Regensburg: Pustet (1970.) 264 S. 12°
(Kleine Katholische Dogmatik.5.)

70,619 2.Exempl. D 1/ A 3/ 1/ 5 (L S).

Diözesan-
bibliothek
Osnabrück

70,600

Auer, Johann - Joseph Ratzinger

s. Dogmatik Kleine Katholische. Von Johann Auer u. Joseph Ratzinger.

2. Exempl. D 1/ A 3/ 1 (L S).

Diözesan-
bibliothek
Osnabrück

Auer, Johann Festschrift

75,1000

s. Roßmann, Heribert - Joseph Ratzinger [Hrsg.]
Mysterium der Gnade. Festschrift für Johann
Auer. 1975.

Diözesan-
bibliothek
Osnabrück

Auer, Wilhelm Theodor

Katholische Bibelkunde.

81,623

Stuttgart: Verlag Kath. Bibelwerk 1956. 176 S. 31 Bildtfl. 8°.

Diözesan-
bibliothek
Osnabrück

B 10
A 2
1

Auer, Theodor Wilhelm

Die Pharaonen des Buches Exodus.

Regensburg: Pustet (1951). 54 S.

Bischöfliches
Priesterseminar
Osnabrück

Auernheimer, Georg

Erziehungswissenschaft kontra Pädagogik. Historisch-systematische Untersuchungen zum Theoriebegriff der Dilthey-Schule, P.Natorps u.R.Hönigswald.

69,332

Bochum: Kamp (1968.) 160 S. 8°
(Untersuchungen zu pädagogischen Zeitfragen.
N.F.d.Ergänzungshefte z.Vierteljahresschrift f.wissenschaftl.Pädagogik.9.)

Diözesan-bibliothek Osnabrück

70897 R11 P1 1/I-II

*A u e r s w a l d , General von

s.: Pflüger, G.: Enthüllungen ..1852

Bischöfl.
Priesterseminar
Osnabrück

944
96
A 1
1

Auf der Heide, Herm.

Die Missionsgenossenschaft von Steyl. 1 Bild der ersten 25 Jahre ihres Bestehens. (M. Bildern).

8 Steyl: (1900)

Bischöfl.
Priesterseminar
Osnabrück

Auf Gottes Waage

8

Auf Gottes Waage. Christen in Glaubensnot und Zerstreuung. Hrsg.v. Hubert Butterwegge/Albert Erdle. 9.Aufl.

63,73

Paderborn: Bonifacius-Druckerei o.J. (1963 ?). 327 S. kart.

Diözesan-
bibliothek
Osnabrück

Auf Hoffnung

"Auf Hoffnung hin sind wir erlöst" (Röm 8,24). Biblische und systematische Beiträge zum Erlösungsverständnis heute. Hrsg. v. Ingo Broer, Jürgen Werbick.

87,475

Stuttgart: Verl. Kath. Bibelwerk (1987.)
184 S. 8°
(Stuttgarter Bibelstudien; 128.)

Diözesan-
bibliothek
Osnabrück

Aufderbeck, Hugo

[Hrsg.]

Adunare. Pastorale Aufsätze.

78,381

Leipzig: St.Benno-Verl.(1968.) 359 S. 8°

Diözesan-
bibliothek
Osnabrück

Aufderbeck, Hugo

[Hrsg.]

64.772

s. Aedificare. 1963.

Diözesan-
bibliothek
Osnabrück

Aufderbeck, Hugo

[Hrsg.]

Confirmare.

83,421 Leipzig: St. Benno-Verlag (1973.) 305 S. 8°
(Pastorale Aufsätze; 6. Band.)

Diözesan-
bibliothek
Osnabrück

Aufderbeck, Hugo

[Hrsg.]

Congregare. Pastorale Aufsätze.

78,379

Leipzig: St. Benno-Verl. (1965.) 269 S. 8°

Diözesan-
bibliothek
Osnabrück

Aufderbeck, Hugo

8°

Die Feire der Vierzig und Fünfzig Tage.
2. Aufl.

60,376 Leipzig: St. Benno 1960. 452 S., Lw.

Bischöfliches
Priesterseminar
Osnabrück

Aufderbeck, Hugo

[Hrsg.]

s. Pastoral-katechetische Hefte. 1960 -

Diözesan-
bibliothek
Osnabrück

Aufderbeck, Hugo

[Hrsg.]

Plantare. Pastorale Aufsätze.

78,380

Leipzig: St.Benno-Verl.(1966.) 280 S. 8°

Diözesan-
bibliothek
Osnabrück

Aufderbekc, Hugg

60,64 s. Quadragese Pentekoste.

Bischöfliches
Priesterseminar
Osnabrück

Aufderbeck, Hugo

58,362 s. Sorge - Mensch

Bischöfliches
Priesterseminar
Osnabrück

L 12/
A 1/
1

Aufderbeck, Hugo

H

[Hrsg.]

Wortgottesdienste. Kommunionfeiern am Sonntag.

81,1188

Graz, Wien, Köln: Styria (1979.) XVI, 324 S. 8°.qu.

Diözesan-
bibliothek
Osnabrück

Aufderbeck, Hugo Festgabe

75,538

s. Ernst, Wilhelm-Konrad Feiereis [Hrsg.]: Einheit in Vielfalt. Festgabe für Hugo Aufderbeck zum 65.Geburtstag. 1974.

Diözesan-
bibliothek
Osnabrück

Aufderbeck, Paul

[Beitr.]

Weltpriesterliche Spiritualität nach Paderborner Quellen des 17. Jahrhunderts.
in: Scheele, Paul-Werner [Hrsg.]: Paderbornensis Ecclesia. 1972.

72,664

Diözesan-
bibliothek
Osnabrück

Aufderbeck, Hugo

Die geistliche Stunde. Ein Weg zur Bildung des Gemeindekernes.

75,465

Freiburg: Seelsorge-Verl. 1968. 188 S. 8°

Diözesan-
bibliothek
Osnabrück

58.861

Aufenanger, Wilhelm

58.o861

Das Pfarrsekretariat. Als Ms gedr.

Freiburg: Freie Vereinigung für Seelsorgehilfe 1928. 127 S. 12°

Diözesan-
bibliothek
Osnabrück

Auferbauung Leibes Christi

Zur Auferbauung des Leibes Christi. Festgabe f.Prof.D.Peter Brunner zum 65.Geburtstag am 25.April 1965. Hrsg.v.Edmund Schlink u. Albrecht Peters.

65.241

Kassel: Stauda-Verl. 1965. 311 S.

Diözesan-
bibliothek
Osnabrück

Auferstehung

Auferstehung heute gesagt. Osterpredigten der Gegenwart. 2. Aufl.

71,471

Gütersloh: Mohn (1970.) 183 S. 8°

Diözesan-
bibliothek
Osnabrück

~~5425~~ P 13
A 3
1

Auffenberg, J.

Handwerker=Talismann. .M. 1 Vorw. v. S. Schäffer. 2. Auf

8 Pad. 1889 br.

Bischöfl.
Priesterseminar
Osnabrück

Aufgabe Christen Frieden

Die Aufgabe der Christen für den Frieden - Max Josef Metzger und die christliche Friedensarbeit zwischen den Weltkriegen. Hrsg. v. Walter Dirks. Mit Beitr. v. Rupert Feneberg [u.a.].

89,155

München, Zürich: Schnell & Steiner (1987.)
144 S. 8°
(Schriftenreihe der Katholischen Akademie der Erzdiözese Freiburg.)

Diözesan-bibliothek Osnabrück X

ZD 6-
S,-heft
40

Aufgabe gesellschaftliche Bibliotheken

Die gesellschaftliche Aufgabe der Bibliotheken. Gegenwartsprobleme und Zukunftsperspektiven. Bibliothekskongress Hannover 1983 (zugleich 73. Deutscher Bibliothekartag) ... Hrsg. v. Jürgen Hering, Hans Joachim Kuhlmann u. Walter Manz.

84,550

Frankfurt/M.: Klostermann (1983.) VI, 190 S. 8°
(Zeitschr. f. Bibliothekswesen u. Bibliographie; Sonderheft 40.)

Diözesan-
bibliothek
Osnabrück

80,521
-34

Aufgaben Entwicklung Katholischen Fachhochschulen

Aufgaben und Entwicklung der Katholischen Fachhochschulen. Empfehlungen der Arbeitsgemeinschaften der Träger und der Rektoren/Präsidenten Katholischer Fachhochschulen. 23. Januar 1984. Hrsg.: Sekretariat der Deutschen Bischofskonferenz.

84,844

Bonn: [Hrsg.] (1984.) 77 S. 8°
(Arbeitshilfen; 34.)

Diözesan-
bibliothek
Osnabrück

7772 M 7
A 9
2

Aufgaben

u.Organisation kathol.Arbeiter-Vereine.

8 Köln. - br.

Bischöfl.
Priesterseminar
Osnabrück

Aufgaben Kirche Inland

Soziale Aufgaben der Kirche im Inland. Zusammengestellt und kommentiert von Beda Marthy.

76,824

Zürich, Einsiedeln, Köln: Benziger (1976.)
166 S. 12°
(Die Synode zum Thema...)

Diözesan-
bibliothek
Osnabrück

Aufgaben Wege Erziehung

8°

Aufgaben und Wege geschlechtlicher Erziehung.

58.490

Würzburg: Echter-Verlag (1958.) 106 S.
(Klärung und Wegweisung. 1.)

Diözesan-
bibliothek
Osnabrück

Aufhauser, Johannes

Chinas Religionen und Ethik.

57.159

Düsseldorf: Schwann o.J. 63.S.
(Religiöse Quellenschriften.70.)

Diözesan-
bibliothek
Osnabrück

G 7
A 1
1

Aufhauser, Joh.B. 8°

N 90

Christentum und Buddhismus im Ringen um Fernasien
(Bücherei d.Kultur u.Geschichte 25)
Bonn, Schroeder 1922 geb. 88. 400

Bischöfliches
Priesterseminar
Osnabrück

Aufhauser, Johannes

Ethik des Buddhismus.

57.146

Düsseldorf: Schwann o.J. 51 S.
(Religiöse Quellenschriften.57.)

Diözesan-
bibliothek
Osnabrück

Aufhauser, Johannes

Der Islam.

83,478 Düsseldorf: Patmos (1957.) 72 S. 12°
(Religiöse Quellenschriften; Heft 12.)

Diözesan-
bibliothek
Osnabrück

Ex libr. Niehus

Aufhauser, Johannes

Die Ostkirche und ihre Liturgie.

83,473 Düsseldorf: Patmos (1955.) 67 S. 12°
(Religiöse Quellenschriften; Heft 4.)

Diözesan-
bibliothek
Osnabrück

Ex libr. Niehus

G 7
A 1
2

Aufhauser, Joh.B. gr.8

N 91

Umweltbeeinflussung der christl. Mission
München,Hueber 1932 geb.XS. 186 u. 132 Tafeln

Bischöfliches
Priesterseminar
Osnabrück

32/45
Y 6
7 2
6

Die A u f h e b u n g

der Gesellschaft Jesu 1773. 3. Aufl.
8° Linz 1873 br.

Bischöfl.
Priesterseminar
Osnabrück

Aufklaerung Deutschland Prozess

Über den Prozess der Aufklärung in Deutschland im 18. [achtzehnten] Jahrhundert. Personen, Institutionen und Medien. Hrsg. v. Hans Erich Bödeker u. Ulrich Herrmann.

87,682

Göttingen: Vandenhoeck & Ruprecht (1987.)
206 S. 8°
(Veröffentlichungen des Max-Planck-Instituts für Geschichte; 85.)

Diözesan-
bibliothek
Osnabrück

L 12
F 2
7

Aufnahme gültig Getaufter Feier

H
75,818

s. Feier Aufnahme gültig Getaufter... [1974.]

Diözesan-
bibliothek
Osnabrück

395
P 14
X 7
1

Aufruf Menschenfreunde

Aufruf an alle Menschenfreunde.(Gegen d.Alkohol

8 Osnabr.:1843 br.

Bischöfl.
Priesterseminar
Osnabrück

4x vor +

84,1152

1)

Aufsaetze Kulturgeschichte portugiesische

Aufsätze zur portugiesischen Kulturgeschichte. Hrsg. von Hans Flasche.

Münster: Aschendorff. 8°
(Portugiesische Forschungen der Görres-Gesellschaft. Erste Reihe.)

Diözesan-
bibliothek
Osnabrück

84,1152

2)

Aufsaetze Kulturgeschichte portugiesische

Aufsätze zur portugiesischen Kulturgeschichte.

84,1152 1.Band. (1960.) 334 S.
84,1153 2.Band. (1961.) 297 S.
84,1154 3.Band. (1963.) 262 S.

84,1155 5.Band. (1966.) 299 S.

Diözesan-
bibliothek
Osnabrück

84,1104

1)

Aufsaetze Kulturgeschichte Spaniens

Gesammelte Aufsätze zur Kulturgeschichte Spaniens. Begründet von Heinrich Finke. Hrsg. von Johannes Vincke. [Mit wechselnden Mit-hrsg.]

Münster: Aschendorff. 8°
(Spanische Forschungen der Görres-Gesellschaft. Erste Reihe.)

Diözesan-
bibliothek
Osnabrück

34,1104
1-8

2)

Aufsaetze Kulturgeschichte Spaniens

Gesammelte Aufsätze zur Kulturgeschichte Spaniens. Erste Reihe.

34,1104
34,1105
34,1106
34,1107
34,1108
34,1109
34,1110
34,1111
34,1151
Diözesan-bibliothek Osnabrück

1. 1928. 392 S.
2. 1930. 402 S. Mit 12 Bildtaf.
3. 1931. 460 S. Mit 3 Bildtaf.
4. 1933. 536 S. Mit 5 Bildtaf.
5. 1935. 507 S. Mit 11 Bildtaf. u. 2 Bildseiten
6. 1937. 461 S. Mit 6 Bildtaf.
7. 1938. 346 S.
8. 1940. 412 S.
9. 1954. 276 S.

84,1104
10-18

3)

Aufsaetze Kulturgeschichte Spaniens

Gesammelte Aufsätze zur Kulturgeschichte Spaniens.

84,1112 10.Bd. 1955. 312 S.
84,1113 11.Bd. 1955. 248 S.
84,1114 12.Bd. 1956. 232 S.
84,1115 13.Bd. 1958. 304 S.
84,1116 14.Bd. 1959. 240 S.
84,1117 15.Bd. 1960. 250 S.
84,1118 16.Bd. 1960. XII, 227 S. u. Bildteil.
84,1119 17.Bd. 1961. 236 S.
84,1120 18.Bd. 1961. 345 S.

Diözesan-
bibliothek
Osnabrück

84,1104
19-27

4)

Aufsaetze Kulturgeschichte Spaniens

Gesammelte Aufsätze zur Kulturgeschichte Spaniens.

84,1121 19.Bd. 1962. IX, 308 S.
84,1122 20.Bd. 1962. 312 S.
84,1123 21.Bd. (1963.) 342 S.
84,1124 22.Bd. (1965.) 344 S.
84,1125 23.Bd. (1967.) 382 S.
84,1126 24.Bd. (1968.) 434 S.
84,1127 25.Bd. 1970. 338 S.
84,1128 26.Bd. (1971.) 356 S.
84,1129 27.Bd. (1973.) VII, 418 S.

Diözesan-
bibliothek
Osnabrück

Aufsaetze Kulturgeschichtliche

Kulturgeschichtliche Aufsätze zur Elfhundertjahrfeier des Kirchspiels Wallenhorst 851 - 1951.

75,857 Wallenhorst: "Arbeitsgemeinschaft Wallenhorst" 1951. 98 S. 8°.
(Veröffentlichungen der Arbeitsgemeinschaft für die Geschichte des Kirchspiels Wallenhorst und für Allgem. Heimatkunde; Heft 1.)

Diözesan-bibliothek Osnabrück

Aufsaetze Neutestamentliche

Neutestamentliche Aufsätze. Festschrift f. Josef Schmid zum 7o. Geburtstag. Hrsg.von J(osef) Blinzler, O(tto) Kuss [u.a.]

63.21

Regensburg: Pustet 1963. 338 S.

Diözesan-
bibliothek
Osnabrück

Aufschluesse

Aufschlüsse. Ein Glaubensbuch. Im Auftrag des Bundes der Evangelischen Kirchen in der DDR hrsg. von der Arbeitsgruppe Glaubensbuch.

77,1067

Berlin: Evangelische Verlagsanstalt (1977.)
464 S. 8°

Diözesan-
bibliothek
Osnabrück

63.1125

Auftrag Geistes

Auftrag des Geistes. Jahrbuch des kath. Akademikerverbandes. Hrsg.von Paul Wolff.

63.o1125 Regensburg: Habbel 1951/52. 153 S. 8°.br.

Diözesan-
bibliothek
Osnabrück

Auftrag Kirche modernen Welt

Der Auftrag der Kirche in der modernen Welt. Festgabe zum Siebzigsten Geburtstag von Emil Brunner. Hrsg.von Peter Vogelsanger.

65,650

Zürich, Stuttgart: Zwingli-Verl.(1959.)
380 S. 8°

Diözesan-
bibliothek
Osnabrück

Auftrag Verwirklichung

Auftrag und Verwirklichung. Festschrift zum 200-jährigen Bestand der kirchenhistorischen Lehrkanzel seit der Aufhebung des Jesuitenordens 1773. Hrsg. vom Vorstand des Instituts für Kirchengeschichte und Patrologie Franz Loidl.

75,513

Wien: Wiener Dom-Verl. (1974.) 409 S. 8°
(Wiener Beiträge zur Theologie. 44.)

Diözesan-
bibliothek
Osnabrück

Aufzeichnung Verletzung Menschenrechte

Aufzeichnung über die Verletzung der Menschenrechte in der sowjetischen Besatzungszone Deutschlands. [Hrsg]: Der Bundesminister für gesamtdeutsche Fragen.

70,296

Bonn, Berlin: Bundesdr. 1966. 68 S. 8°

Diözesan-
bibliothek
Osnabrück

Augsburg Pfingsttreffen

71,815

s. Oekumenisches Pfingsttreffen Augsburg 1971. Dokumente. (1971.)

Diözesan-
bibliothek
Osnabrück

.....
.....

Augstein, Rudolf

Jesus - Menschensohn.

72,680

Gütersloh: Bertelsmann (1972.) 511 S. 8°

Diözesan-
bibliothek
Osnabrück

Augustijn, Cornelius

Erasmus von Rotterdam: Leben - Werk - Wirkung. Aus dem Holländ. übers.

87,464 München: C.H. Beck (1986.) 201 S. 8°

Diözesan-
bibliothek
Osnabrück

Augustin, Franz Pfr.

4°

Aus der Geschichte der katholischen Pfarre Bentheim.

61,59

Ohne Ort, Jahr. 47 S., kart.

Bischöfliches
Priesterseminar
Osnabrück

Augustin, Hermann Walter

[Hrsg.]

Diskussion zu Bischof Robinsons Gott ist anders. 2.,durchges.Aufl.

73,125

München: Kaiser 1965. 224 S. 8°

Diözesan-
bibliothek
Osnabrück

Augustin, Matthias

[Hrsg.]

s. Testament Alte Heimat geistige. Das Alte Testament als geistige Heimat. Festgabe für Hans Walter Wolff zum 70. Geburtstag. Hrsg. von Matthias Augustin u. Jürgen Kegler. (1982.)

82,1628

Diözesan-
bibliothek
Osnabrück

Augustinerstrasse 34 [vierunddreißig]

81,186

175 [Hunderfünfundsiebzig] Jahre Bischöfliches Priesterseminar Mainz. (Hrsg.: Bischöfl. Priesterseminar Mainz.)

Mainz: (Hrsg.) [1980.] 447 S. 8°.

Diözesan-
bibliothek
Osnabrück

V1
55
1

1)

Augustinus, Aurelius

[Werke] 8

Aurelii Augustini Opera. P.1 -
(Corpus Christianorum. Series latina

Turnhout: Brepols 1954-

Diözesan-
bibliothek
Osnabrück

V1
66
1/32

Augustinus, Aurelius

[Werke] 8

4.

1. De doctrina christiana libri 4. Cura et studio Iosephi Martin.
De vera religione liber unus. Cura et studio K.-D. Dauer.
(Corpus Christ.Ser.lat.32).

63,96

1962. XL,275 S. gbd.

Diözesan-
bibliothek
Osnabrück

VI
88
1/33

3

Augustinus, Aurelius

[Werke] 8

5. Quaestionum in Heptateuchum libri 7. Cura et studio I. Fraipont.
Locutionum in Heptateuchum libri 7. Cura et studio I. Fraipont.
De octo quaestionibus ex veteri Testamento. Cura et studio D. de Bruyne.
(Corpus Christ. Ser. lat. 33).

59,137

1958. XX*, LXXXI, 5o4 S. geb.

Diözesan-
bibliothek
Osnabrück

VA
BB
1/36

Augustinus, Aurelius

[Werke] 8

8. In Johannis Evagelium tractatus 124. Post Maurinos textum edendum curavit D.Radbodus Willems OSB.
(Corp.Christ. Serl.lat. 36).

1954. XX,7o6 S. geb.

Diözesan-
bibliothek
Osnabrück

V/1
66
1/41

6

Augustinus, Aurelius

[Werke] 8

11. Sermones.
1. De Vetere Testamento, id est sermones 1-5o secundum ordinem vulgatam insertis etiam novem sermonibus post Maurinos repertis recensuit Cyrillus Lambot OSB. (Corp.Christ. Ser.lat. 41).

62,24

1961. XXXV,658 S. geb.

Diözesan-
bibliothek
Osnabrück

V 1
66
1/46

Augustinus, Aurelius

[Werke]

13,2. De fide rerum invisibilium. Enchiridion ad Laurentium de fide et spe et caritate De catechizandis rudibus. Sermo ad catechumenos de Symbolo. Sermo de disciplina christiana. Sermo de utilitate ieiunii. Sermo de exidio urbis Romae de haeresibus. (1969.) (Corp. Christ. Ser. lat. 46).

69,313

Diözesan-
bibliothek
Osnabrück

V1
66
1/47,48.

Augustinus, Aurelius

[Werke] 8

14. De civitate Dei. Ad fidem quartae editionis Teubnerianae quam a. 1928-1929 curaverunt Bernardus Dombart et Alphonsus Kalb paucis emendatis mutatis additis.
1. Libri 1-10. (Corp.Christ. Ser.lat. 47). 1955. XXII, XLV, 314 S. geb.
2. Libri 11-22. (Corp.Christ. Ser.lat. 48). 1955. VI, S. 321-889. geb.

Diözesan-
bibliothek
Osnabrück

35 / 12 | V 2 / A 2 / 5 I-II

Augustinus, D. Aurelius [Werke]

In omnia Augustini scripta indices duo...
2 Basileae: per Hier. Frobenium et Nic. Episcopium. 1556.

Darin:
T.I. operum. ib: eod.
Ausserdem ist da Operum T.II &III in 1 Vol.
T.II: complectens illius epistolas..emendatus per Des. Erasmum Roterodamum..
T.III..per Mart. Lypsium emendatus.

T. 3-10 Operum s. auch unter F 42: Basileae.
(Ferner Opera T. I-XII unter F 17: Antverpiae.)

Bischöfl. Priesterseminar Osnabrück

F 17 / 1-12 | V 2 / A 2 / 2/I-IX

Augustinus, S. Aurelius [Werke] 2

Opera. E studio Monachorum Ordinis s. Bened. e con=
gregatione s. Mauri.

in 9 Bd. {
T. I-X in 7 Vol. 2 Antverpiae: 1700-01
T. XI vita et indices. 2 " : 1702
T. XII. Appendix Augustiana. 2 " : 1703

Bischöfl. Priesterseminar Osnabrück

s. auch unter F 35 u. F 42. (Basileae).

~~A 2~~
~~3 10~~
V 2
A 2
3/IV ...

Augustinus, D. Aurelius [Werke] 2

(Operum) T. III u. IV in 1 Vol.
2 (Basileae ex officina Frobeniana) (1541)
T. V u. VI in 1 Vol. 2 ib.: 1542
T. VII 2 ib.: 1542 eod.
T. VIII-X operum in 3 Vol.
2 Basileae ex officina Frobeniana:
15~~28~~-29.

T. I-III operum s. auch unter F 35: Basileae.
(Ferner Opera. T. I-XII unter F 17: Antverpiae.)

T. IV [illegible] + 1528
Titelbl. des 3. Bd. u. Schluß des 4. Bd fehlen.

Bischöfl.
Priesterseminar
Osnabrück

V 1
66
1/38.40

Augustinus, Aurelius

[Werke] 8

1o. Enarrationes in Psalmos. Post Maurinos textum edendum curaverunt D.Eligius Dekkers OSB et Johannes Fraipont.

57,74 1. 1 - 5o. (Corp.Christ. Ser.lat. 38). 1956. XXIV,616 S. geb.

57,75 2. 51 - 1ooo. (Corp.Christ. Ser.lat. 39). 1956. VI, S.623-1417. geb.

57,76 3. 1o1 - 15o. (Corp.Christ. Ser.lat. 4o). 1956. VI, S. 1425-226o. geb.

Diözesan-
bibliothek
Osnabrück

V 5/
A 1/
1

1)

Augustinus, Aurelius

[Werke, dt.]

Aurelius Augustinus' Werke in deutscher Sprache. Hrsg. von Carl Johann Perl.

Paderborn: Schöningh. 8°

Diözesan-
bibliothek
Osnabrück

V 5/
A 1/
1/I-V

1)a

Augustinus, Aurelius

[Werke, Dt.]

1. Die Ordnung. [De ordine.] 1940.
2. Alleingespräche. [Soliloquiorum libri duo.] 1955.
3. Musik. [De musica.] 1940.
4. Die Grösse der Seele. De quantitate animae liber unus. 1960.
5. Der freie Wille. [De libero arbitrio.] 1941.

Diözesan-
bibliothek
Osnabrück

V 5/
A 1/
1/VI-IX

2)

Augustinus, Aurelius

[Werke, dt.]

6. Der Lehrer. - De magistro. [Lat.-dt.] 1974.

7. Die wahre Religion. (De vera religione liber unus.) 1957.

8. Nutzen des Glaubens. - De utilitate credendi. Die zwei Seelen. - De duabus animabus. 1966. [Lat.-dt.]

9. Geist und Buchstabe. - De spiritu et littera liber unus. [Lat.-dt.] 1968.

Diözesan-
bibliothek
Osnabrück

V 5/
A 1/
1/X-XIII

3)

Augustinus, Aurelius

[Werke, dt.]

10. Dreizehn Bücher Bekenntnisse. 1964.

11,1/11,2. Über den Wortlaut der Genesis. (De Genesi ad litteram libri duodecim.) 1961/1964.

12. Das Handbüchlein. [Enchiridion.] 1948

13. Auslegungen der Psalmen. Christus und sein mystischer Leib. [Enarrationes in psalmos. Ausw.] 1955.

Diözesan-
bibliothek
Osnabrück

V 5/
A 1/

4)

Augustinus, Aurelius

[Werke, dt.]

14,1. Die Auslegungen der Psalmen. - Enarrationes in psalmos. [Psalm 1-17. Lat.-dt.] 1964.

15. Drei Bücher über den Glauben. - De fide. [Lat.-dt.] 1968.

Diözesan-
bibliothek
Osnabrück

V 5/
A 1/

5)

Augustinus, Aurelius

[Werke, dt.]

16. Dreiundachtzig verschiedene Fragen. - De diversis quaestionibus octoginta tribus. [Lat.-dt.] 1972.

17,1/17,2. Der Gottesstaat - De civitate Dei. 1979. [Lat.-dt.]

18. Die Retractionen in zwei Büchern - Retractionum libri duo. 1976. [Lat.-dt.]

Diözesan-
bibliothek
Osnabrück

V 4
BKV 2a
A 4/IV

Augustinus, Aurelius

[Teils., deutsch]

Ausgewählte Schriften des hl.Aurelius Augustinus, Kirchenlehrers. Nach d.Urtexte übers.
Bd 1-
Kempten: Kösel 18 12°

Diözesan-
bibliothek
Osnabrück

Ni

H 252 9
bd-k
V 4
BKV 3b
A 5/I-XII

Augustinus, Aurel., hl.

[Teils, deutsch]

Ausgew. Schriften. A. d. Lat. übers. Bd. 4-10.

Kempten & Mnchn: 1913-17

in Kirchenvaeter: Bibliothek.

Bischöfl.
Priesterseminar
Osnabrück

1-3 fehlt?

V 5/
A 1/
1/TT

Augustinus Aurelius

[dt.]

Alleingespräche. (Soliloquiorum libri duo.)
In dt. Sprache von Carl Johann Perl.

83,864

Paderborn: Schöningh 1955. 111 S. 8°
(Unveränderter Nachdruck 1983.)
(Aurelius Augustinus' Werke in deutscher Sprache.)

Diözesan-
bibliothek
Osnabrück

V 5/
A 1/
1/VIII

Augustinus, Aurelius

De duabus animabus.

in: Augustinus, Aurelius: Nutzen des Glaubens. - De utilitate credendi. [Lat.-dt.] 1966.

Diözesan-
bibliothek
Osnabrück

Augustinus

Das Antlitz der Kirche.

76,1033

Einsiedeln, Köln: Benziger 1942. 359 S. 8°

Diözesan-
bibliothek
Osnabrück

V 1
8° 62
1/LXXIV

Augustinus, Aurelius

De libero arbitrio libri tres. Recensuit Guilelmus M.Green.

Vindobonae: Hoelder-Pichler-Tempsky 1956. XXII, 164 S. 8° geb.

(Sancti Aurelii Augustini opera, sect.VI,pars III).

(Corpus Scriptorum Ecclesiasticorum Latinorum vol. LXXIV).

Bischöfliches
Priesterseminar
Osnabrück

A 4/
G 1/
1/T

Augustinus, Aurelius

[Schriften. Ausw.]

Aufstieg zu Gott.

in: Boros. Ladislaus (Hrsg.): Aurelius Augustinus: Aufstieg zu Gott. (1982.)

Diözesan-
bibliothek
Osnabrück

V 5/
A 1/
1/XIV

Augustinus, Aurelius

[Lat.-dt.]

Die Auslegungen der Psalmen. - Enarrationes in psalmos. [Übertr. von Hugo Weber.]

Paderborn: Schöningh. 8°
(Aurelius Augustinus' Werke in deutscher Sprache.]

64,912 I. Lfg. [Psalm 1-17.] 1964. 320 S.

Diözesan-
bibliothek
Osnabrück

V 5/
A 1/
1/XIII

Augustinus, Aurelius

[dt.]

Die Auslegungen der Psalmen. [Enarrationes in Psalmos.] [Ausw.] Christus und sein mystischer Leib. Ausgew. u. übertr. von Hugo Weber.

62,346

Paderborn: Schöningh 1955. XII, 275 S. 8° (Aurelius Augustinus' Werke in deutscher Sprache.)

75,109

- 2. Exemplar.

Diözesan-
bibliothek
Osnabrück

A 1a/
A 2/
2

Augustinus, Aurelius

4

Über die Psalmen. Ausgew. u. übertr. von Hans Urs von Balthasar.

84,155 Leipzig: Hegner 1936. 365 S. 8°

Diözesan-
bibliothek
Osnabrück

V 5/
A 1/
1/X

Augustinus, Aurelius

[dt.]

Dreizehn Bücher Bekenntnisse. Übertr. von Carl Johann Perl. Mit Anmerk. von Adolf Holl.

83,868

Paderborn: Schöningh 1964. XXII, 506 S. 8°
(Aurelius Augustinus' Werke in deutscher Sprache.)

Diözesan-
bibliothek
Osnabrück

A 1a/
A 2/
1

Augustiunus, Aurelius

H
58.221

Bekenntnisse. 1955

s. Augustinus : Confessiones. Lat.u.deutsch

Diözesan-
bibliothek
Osnabrück

Zust. 240

Augustinus

12°

[Confessiones, deutsch]

Bekenntnisse.

Passau: Elsässer und Waldbauer 1856. 264 S., hld.

Zust.: 3

Leihgabe Bentheim der Pfarrei

Bischöfliches Priesterseminar Osnabrück

V 5/
A 1/
7

Augustinus, Aurelius

Die Bekenntnisse des heiligen Augustinus, Bischofs zu Hippo. Aus dem Lat. von neuem übers. von H. Kautz.

Arnsberg: Ritter 1840. VIII, 379 S. 12°

Diözesan-
bibliothek
Osnabrück

8
Bers
191

Augustinus, Aurelius
–

8 Bers
191

Bekenntnisse [Confessiones, deutsch]. Aus d. Lat.übers.von Adolf Gröninger.
Münster: Theissing 1798. 320 S. 8°

Leihgabe Bersenbrück der Pfarrei

Diözesan-bibliothek Osnabrück

[Exemplar unvollständig. Buch 11 ff.fehlen.]

Ni

Augustinus, Aurelius

Bekenntnisse

s. Augustinus: Confessiones [deutsch].

Diözesan-
bibliothek
Osnabrück

Ni

2864
V 5
A 1
3

Augustinus, Aur.

Über d. Bergrede des Herrn nach Matthäus. A. d. Lat
übers. v. Joh. Hch. Waldeck..

8 Münster: 1808

Bischöfl.
Priesterseminar
Osnabrück

~~1186~~ A 8
A 5
1

Augustinus, Hl.

12° 8

Betrachtungen, Alleinreden u. Handbüchlein [für Anbether Gottes im Geiste u. in d. Wahrheit] ~~2. verm. u. verb. Aufl. Bdch. 1-2 in 1 Vol.~~ a. d. Lat. übers.

~~8 Mnchn. 1818~~ 12 Rgb.: 1857

Bischöfl.
Priesterseminar
Osnabrück

V 5/
A 1/
1/XV

Augustinus, Aurelius

[Lat.-dt.]

Drei Bücher über den Glauben. - De fide.
Übertr. von Carl Johann Perl.

83,867

Paderborn: Schöningh 1968. XXV, 195 S. 8°
(Aurelius Augustinus' Werke in deutscher Sprache.)

Diözesan-
bibliothek
Osnabrück

V 5/
A 1/
1/XVII

Augustinus, Aurelius

1.2.

De civitate Dei.

s.Augustinus, Aurelius: Der Gottesstaat. [Lat.-dt.] 1979.

Diözesan-
bibliothek
Osnabrück

[Augustinus Aurelius]

S[ancti] Aurelii Augustini: De Civitate Dei. Libri XXII.

80,415

(Monachos: Officinae Bremensis 1924.) XXXII, 607 S., Adnotatio critica, Index capitum. 2°.

(Von 385 Ausgaben - die Nr. 199.)

Diözesan-
bibliothek
Osnabrück

Geschenk des H.H. Bischofs.

~~H 2 b a~~
~~1-2~~
~~G b 2~~
~~1-2~~

Augustinus, S. Aurelius

V 3
A 1
6/I-II

De civitate Dei libri 22. T. 1-2.

8 Lipsiae: 1825

Bischöfl.
Priesterseminar
Osnabrück

A 1a/
A 2/
1

Augustinus, Aurelius

[Lat.-dt.]

[Aurelius] Augustinus: Confessiones - Bekenntnisse. Lat.-dt. (Eingel., übers. u. erl. von Joseph Bernhart.)

58,221

München: Kösel.Verlag (1955.) 1014 S. 12°

Diözesan-
bibliothek
Osnabrück

58, 608

Augustinus, Aurelius

Confessiones. D. Gesch. e. Menschenseele. Auf d. Grundlage d. Mauriner Ausg. in Auswahl hrsg. v. Wolfschläger und Koch.

58.0608

Münster: Aschendorff 1923. XXXI, 56 S. 8°
(Aschendorffs Sammlung lat. u. gr. Klassiker.)

Diözesan-
bibliothek
Osnabrück

V 3
A 1
57

Augustinus 8

Confessiones
curavit Fel. Ramorino
(Bibl. SS. Patrum ....Series VI vol.2)
Rom, Forzani 1909 geb. SS. 476

N 95

Bischöfliches
Priesterseminar
Osnabrück

V 5
A 1
5
A a 15

Augustinus 8'

[Confessiones, deutsch]

Die Bekenntnisse des Hl. Augustinus Buch I-X

Ins Deutsche übersetzt und mit einer Einleitung versehen von Georg Freiherr v. Hertling.

8' Freiburg i.Br.:Herder 1905

Bischöfl.
Priesterseminar
Osnabrück

2861 V 5
A 1
2

Augustinus 8

[Confessiones, deutsch]

Bekenntnisse. A. d. Latein. übers. v. Dr. Fr. Merschmann

2. wohlf. Ausg.

8 Frankf.: (1888) kart.

Bischöfl. Priesterseminar Osnabrück

85,47
1-2

Augustinus, Aurelius

[Franz.]

[Aurelius Augustinus]: Les Confessions.

Bruges: Desclée de Brouwer 1962. 12°
(Œuvres de Saint Augustin; 13/14, 2.Série:
Dieu et son Oeuvre.)

85,47
85,48

Vol.1: Livres I-VII. 706 p.
Vol.2: Livres VIII-XII. 690 p.

Diözesan-
bibliothek
Osnabrück

2862
α–β
V 3
A 1
1/2

Augustinus, S. Aurel.

Confessionum libri 13 cum notis R.P.H.Wangnereck

1.) 8 Taurini: 1897 br.

2.) 8° Taurini 1891

2 x vor (1 x br.)

Bischöfl.
Priesterseminar
Osnabrück

Augustinus, Aurelius

De doctrina christiana [deutsch]

in: V 4/ BKV 2a/ A 4/ IV.

Diözesan-
bibliothek
Osnabrück

2863
V 3
A 1
4

Augustinus, Aurel. S. Hipp. Ep.

De doctrina christiana libri 4. (Ed. Joa. Ev. Reiss

8 Dilingae: (1781)

Bischöfl.
Priesterseminar
Osnabrück

Augustinus, Aurelius

Enchiridion ad Laurentium de fide, spe et caritate. Recogn. et adnotatione critica instrucxit Jo. Georgius Krabinger.

85,830 Tubingae: H. Laupp 1861. 151 p. 8°

Diözesan-
bibliothek
Osnabrück

58, 610

Augustinus, Aurelius

Das Handbüchlein [Enchiridion, deutsch] des hl. [Aurelius] Augustinus. Übertr.u.erl.von Paul Simon.
Paderborn: Schöningh 1923. 183 S. 8°
(Dokumente d.Religion. 1.)

N 350
58.0610

Diözesan-
bibliothek
Osnabrück

Ni

Augustinus, Aurelius

Enchiridion de fide, spe et caritate [lat.u.deutsch]. Handbüchlein über Glaube, Hoffnung und Liebe. Text u.Übers.mit Einl. u.Kommentar hrsg. von Joseph Barbel.

63.525

Düsseldorf: Patmos-Verl, (1960). 255 S. (Testimonia.1.)

Diözesan-
bibliothek
Osnabrück

P 18c
V 2
A 2
6

Augustinus,S.

Ad optatum Episcopum Milevitanum de natura & origine Animae Epistola secunda.
Acc...Augustini Epistola de poenis parvulorum, qui sinè Baptismo decedunt, Scripta ad Petrum et Abraham...

2 Viennae: 1733 br.

Bischöfl.
Priesterseminar
Osnabrück

Augustinus Festschrift

82,1250

s.Grabmann, Martin - Mausbach, Joseph (Hrsg.): Aurelius Augustinus. Die Festschrift der Görres-Gesellschaft zum 1500. Todestag des heiligen Augustinus. 1930.

Diözesan-bibliothek Osnabrück

Ex libr. Wesselmann

V 5/
A 1/
1/XV

Augustinus, Aurelius

De fide.

s. Augustinus, Aurelius: Drei Bücher über den Glauben. - De fide. [Lat.-dt.] 1968.

Diözesan-
bibliothek
Osnabrück

V 5/
A 1/
1/XVI

Augustinus, Aurelius

[Lat.-deutsch]

Dreiundachtzig verschiedene Fragen. -
De diversis quaestionibus octoginta tribus.
(In deutsch. Sprache v. Carl Johann Perl.)

83,786

Paderborn: Schöningh (1972.) X, 312 S. 8°
(Aurelius Augustinus' Werke in deutscher Sprache.)

Diözesan-
bibliothek
Osnabrück

A 94
V5
A1
b

Augustin, hl.

[Teils, deutsch]

Freyheit des menschlichen Willens. A. d. Latein...

teutsch, mit Erläut. hrsg. v. Jos. Widmer. Bd. 1

(3 Bücher in 1 Vol.)

8 Luzern: 1824

2. Ex. 12 Bers 208

Bischöfl.
Priesterseminar
Osnabrück

Augustinus, Aurelius

[Teils., deutsch]

Freyheit des menschlichen Willens und göttliche Gnade. Aus.d.Lat.d.heiligen Augustin's, teutsch, mit Erl.hrsg.von Joseph Widmer. Bd 1. 2.

12 Bers
208
93

Luzern: Meyer 12°

1. Freyheit des menschlichen Willens. Drey Bücher d.hl.Augustin's. 1824.
2. Augustinus: Göttliche Gnade. 4 Bücher d.hl. Augustin's. 1825.

Leihgabe Antiquariat

Augustinus:

Diözesanbibliothek Osnabrück

Ni

Augustinus, Aurelius

Freyheit des menschlichen Willens und göttlichen Gnade. 1825

s. Augustinus: [Teils., deutsch].

12 Bers 93

Leihgabe Osnabrück Dom Pfarrei

Diözesanbibliothek Osnabrück

Ni

V 5/
A 1/
1/IX

Augustinus, Aurelius

[Lat.-dt.]

Geist und Buchstabe. - De spiritu et littera liber unus. Übertr. von Anselm Forster.

83,869

Paderborn: Schöningh 1968. VI, 142 S. 8°
(Aurelius Augustinus' Werke in deutscher Sprache.)

Diözesan-
bibliothek
Osnabrück

12
Bers
93

Augustinus, Aurelius

Göttliche Gnade. 1825

12 Bers
93

s. Augustinus: Freyheit d. menschl. Willens u. göttl. Gnade [Teils., deutsch]. Bd 2.

Leihgabe Bergenbrück / der Pfarrei

Diözesan-
bibliothek
Osnabrück

Ni

Augustinus, [Aurelius]

Gott ist die Liebe. Die Predigten des hl. Augustinus über den 1. Johannesbrief.

81,192

Freiburg: Herder (1940.) 154 S. 12°.
(Zeugen des Wortes; 5/6.)

Diözesan-
bibliothek
Osnabrück

V 5
A 1
10

Augustinus [Aurelius]

Gott ist die Liebe. Die Predigten des hl.Augustinus über den 1.Johannesbrief. Übers.u.eingel.von Fritz Hofmann. 2.Aufl.

Freiburg: Herder(1940). 154 S. 8°.

Diözesan-
bibliothek
Osnabrück

63.1o79

Augustinus, Aurelius

Gottes Weltregiment. Des Aurelius Augustinus "Zwei Bücher von der Ordnung". Übertr.u.erl.von Paul Keseling.

63.o1o79 Münster: Regensberg(194o). 252 S. 8°

Diözesan-
bibliothek
Osnabrück

63.1o92

[Augustinus Aurelius]

Der gültige Gottesstaat. Augustins Werk "De civitate Dei" neu ausgewählt, übertr. u. eingel. von Joseph Fischer.

63.o1o92

Heidelberg: Kemper (1947). 232 S. 8°

Diözesan-
bibliothek
Osnabrück

V 5/
A 1/
1/XVII

Augustinus, Aurelius

1.2.

[Lat.-dt.]

Der Gottesstaat - De civitate Dei.

Paderborn, München, Wien, Zürich: Schöningh 1979. 8°
(Aurelius Augustinus' Werke.)

83,1007 - 1.Band: Buch I-XIV. XLII, 989 S.
83,1008 - 2.Band: Buch XV-XXII. XIV, 982 S.

Diözesan-
bibliothek
Osnabrück

V 5/
A 1/
1/IV

Augustinus, Aurelius

[dt.]

Die Grösse der Seele. De quantitate animae liber unus. Übertr. von Carl Johann Perl.

83,873

Paderborn: Schöningh 1960. XXVIII, 133 S. 8°
(Aurelius Augustinus' Werke in deutscher Sprache.)

Diözesan-
bibliothek
Osnabrück

V 5/
A 1/
1/12

Augustinus, Aurelius

[dt.]

Das Handbüchlein. [Enchiridion.] Übertr. u. erl. von Paul Simon.

N 94

Paderborn: Schöningh 1948. 133 S. 8°
(Aurelius Augustinus Werke in deutscher Sprache.)

Diözesan-
bibliothek
Osnabrück

Augustinus, Aurelius

63.525

Handbüchlein über Glaube, Hoffnung und Liebe. 1960.

s. Augustinus: Enchiridion de fide, spe et caritate [lat.u.deutsch].

Diözesan-
bibliothek
Osnabrück

8102
1-2
A 3
A 1
1/I-II

Augustinus

8

Das religiöse Leben
Gesammelte Texte mit Einleitung von OTTo Karrer 2 Bd.

I.Teil : Die Seele und ihr Gott
II.Teil: Gemeinschaft

8 München 1925

Bischöfl.
Priesterseminar
Osnabrück

V 5/
A 1/
1/VI

Augustinus, Aurelius

[Lat.-dt.]

Der Lehrer. - De magistro.

83,872

Paderborn: Schöningh 1974. XIX, 122 S. 8°
(Aurelius Augustinus' Werke in deutscher Sprache.)

Diözesan-
bibliothek
Osnabrück

Augustinus

Lobpreisungen Gottes.

71,100

Zürich, Stuttgart: Artemis-Verl. (1959.) 63 S.
12°

Diözesan-
bibliothek
Osnabrück

Ex libr. Wesselmann

V 5/
A 1/
1/VI

Augustinus, Aurelius

De magistro.

s.Augustinus, Aurelius: Der Lehrer. - De magistro. [Lat.-dt.] 1974.

Diözesan-
bibliothek
Osnabrück

V 1
l 8 e d
1/ LXXVII

Augustinus, Aurelius

8

De magistro. Liber unus. Recensuit et praefatus est Guenther Weigel.

61,761 Vindobonae: Hoelder-Pichler-Tempsky 1961.
XLII,83 S. geb.
(Sancti Aurelii Augustini Opera. Sect.VI, Pars IV

(Corpus Scriptorum Ecclesiasticorum Latinorum, VOl. LXXVII).

Bischöfliches
Priesterseminar
Osnabrück

2865
A 8
J 3
1

Augustinus, D. Aurel. Hipp. Ep. 1

Meditationes, soliloquia et manuale. Acc. Meditationes B. Anselmi u. D. Bernardi et Idiotae.. opera R.P. Henr. Sommalii.

12 Colon. Agr.: 1649

Perg.-Bdch.

Bischöfl. Priesterseminar Osnabrück

V 5/
A 1/
1/III

Augustinus, Aurelius

[dt.]

Musik. [De musica.] Übertr. von Carl Johann Perl.

60,431

Paderborn: Schöningh 1940. XV, 303 S. 8°
(Aurelius Augustinus Werke in deutscher Sprache.)

Diözesan-
bibliothek
Osnabrück

58,609

Augustinus, Aurelius

Nachtgedanken des hl.Augustinus. M.e.Einleitung neu hrsg.v. Karl Kammer.

58.0609 Trier: Paulinus 1927. 238 S. 12°

Diözesan-
bibliothek
Osnabrück

1450
A 8
A 5
2

Augustinus, Hl. 8

Nachtgedanken. A. d. Ital. übers. v. Dr. W. Arnoldi u. M. Hæser, 3. Aufl. M. 1 Stahlst.

8 Trier: 1855

Bischöfl. Priesterseminar Osnabrück

V 5/
A 1/
1/VIII

Augustinus, Aurelius

[Lat.-dt.]

Nutzen des Glaubens. - De utilitate credendi.

Die zwei Seelen. - De duabus animabus.

83,870

Paderborn: Schöningh 1966. XXV, 181 S. 8°
(Aurelius Augustinus' Werke in deutscher Sprache.)

Diözesan-
bibliothek
Osnabrück

V 5/
A 1/
1/I

Augustinus, Aurelius

[dt.]

Die Ordnung. [De ordine.] Übertr. von Carl Johann Perl.

Paderborn: Schöningh 1940. XXIV, 111 S. 8°
(Aurelius Augustinus' Werke in deutscher Sprache.)

Diözesan-
bibliothek
Osnabrück

V 5/
A 1/
1/XIV

Augustinus, Aurelius

Enarrationes in psalmos.

s. Augustinus, Aurelius: Auslegungen der Psalmen. - Enarrationes in psalmos. [Lat.-dt.] 1964-

Diözesan-
bibliothek
Osnabrück

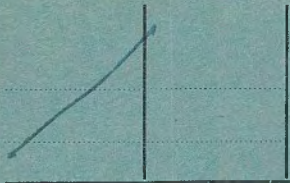

Augustinus

s.a. Pseudo-Augustinus.

Bischöfliches
Priesterseminar
Osnabrück

Augustinus, Aurelius

Psychologie und Mystik. (De Genesi ad Litteram 12).

65.374

Einsiedeln: Johannes-Verl. (1960). 99 S. (Sigillum 18)

Diözesan-
bibliothek
Osnabrück

V 5/
A 1/
1/XVI

Augustinus, Aurelius

De diversis quaestionibus octoginta tribus.

s. Augustinus, Aurelius: Dreiundachtzig verschiedene Fragen. - De diversis quaestionibus octoginta tribus. [Lat.-dt.] 1972.

Diözesan-
bibliothek
Osnabrück

~~8003~~
Q 6
Oph
3

12

Augustinus

Regel d.hl.Augustinus nach den Konstitutionen d.geistl.Jungfrauen d.hl.Ursula

12 Pad. 1888

Bischöfl.
Priesterseminar
Osnabrück

Augustinus, Hl. 8

Regel .. nach den Constitutionen der Geistlichen Jungfrauen der Hl, Ursala .. (Kl.)8 Paderborn 1888

2 mal +

Bischöfl.
Priesterseminar
Osnabrück

Augustinus, [Aurelius]

s. Die Regel des heiligen Augustinus für das Streben nach Vollkommenheit im Ordensstande. (1926).

57.119

Diözesan-
bibliothek
Osnabrück

V 5/
A 1/
1/VII

Augustinus, Aurelius

[dt.]

Die wahre Religion. (De vera religione liber unus.) Übertr. von Carl Johann Perl.

83,871

Paderborn: Schöningh 1957. XXVI, 132 S. 8°
(Aurelius Augustinus' Werke in deutscher Sprache.)

Diözesan-
bibliothek
Osnabrück

V 5/
A 1/
1/XVIII

Augustinus, Aurelius

[Lat.-dt.]

Die Retractionen in zwei Büchern - Retractionum Libri Duo. In dt. Sprache von Carl Johann Perl.

85,60

Paderborn: Schöningh 1976. XV, 241 S. 8°
(Aurelius Augustinus' Werke.)

Diözesan-
bibliothek
Osnabrück

V 5/
A 1/
1/XVIII

Augustinus, Aurelius

Retractionum libri duo.

s.Augustinus, Aurelius: Die Retractionen in zwei Büchern. [Lat.-dt.] 1976.

Diözesan-
bibliothek
Osnabrück

2866
V 5
A 1
4

Augustinus, hl. 8

2 Schriften v.d.wahren Religion u.v.d.Sitten der kath.Kirche.M.Beilagen u.Anm.v.Fr.Leop.Gr.zu Stolberg.

8 Münster &Lpzg: 1803

Bischöfl.
Priesterseminar
Osnabrück

V 5/
A 1/
1/VIII

Augustinus, Aurelius

[Lat.-dt.]

Die zwei Seelen. - De duabus animabus.

in: Augustinus Aurelius: Nutzen des Glaubens. 1966.

Diözesan-
bibliothek
Osnabrück

Augustinus, Aurelius

Selbstgespräche über Gott und die Unsterblichkeit der Seele. Lateinisch - deutsch.

71,101

Zürich: Artemis-Verl.(1954.) 297 S. 12°

Diözesan-
bibliothek
Osnabrück

Ex libr. Wesselmann

V 5/
A 1/
1/IX

Augustinus, Aurelius

De spiritu et littera liber unus.

s.Augustinus, Aurelius: Geist und Buchstabe. - De spiritu et littera liber unus. [Lat.-dt.] 1968.

Diözesan-
bibliothek
Osnabrück

3623
V 3
A 1
3

Augustinus, Aurelius S. 4

Tractatus sive sermones ~~in~~ inediti ex Codice Guelferbytano 4096 ....

primus edidit Germanus Morin O.S.B.
Acc. Ss Optati Milevitani Quodvultdei Carthaginiensis Episcoporum aliorumque ex Augustini schola tractatus novem .

4° Campoduni & Monaci 1917 (Koesel)

Bischöfl.
Priesterseminar
Osnabrück

V 4/
Sch 1/
1/VII

Augustinus, Aurelius

4

Vom ersten katechetischen Unterricht.
Neu übers. v. Werner Steinmann. Bearb.
v. Otto Wermelinger.

89.193

München: Kösel (1985.) 135 S. 8°
(Schriften der Kirchenväter, Bd 7.)

Diözesan-
bibliothek
Osnabrück X

V 5/
A 1/
1/VIII

Augustinus, Aurelius

De utilitate credendi.

s.Augustinus, Aurelius: Nutzen des Glaubens. - De utilitate credendi. [Lat.-dt.] 1966.

Diözesan-
bibliothek
Osnabrück

2867
V 3
A 1
5

Augustinus, S. Aurel. 1

Opuscula De Utilitate Credendi, de Fide rerum quae.. Acc. S. Thomae Aqu. In Symbolum Apostolorum Expositio.

12 Lond.: br.

(S. Patrum Opusc. selecta.. VI, ed. H. Hurter. Oenip. 1869 br.)

Bischöfl.
Priesterseminar
Osnabrück

V 5/
A 1/
1/V

Augustinus, Aurelius

[dt.]

Der freie Wille. [De libero arbitrio.]

N 93

Paderborn: Schöningh 1941. XVI, 255 S. 8°
(Aurelius Augustinus Werke in deutscher Sprache.)

Diözesan-
bibliothek
Osnabrück

V 5/
A 1/
1/XI 1,2

Augustinus, Aurelius

[dt.]

Über den Wortlaut der Genesis. (De Genesi ad litteram libri duodecim.) Der große Genesiskommentar in zwölf Büchern.

Paderborn: Schöningh. 8°
[Aurelius Augustinus' Werke in deutscher Sprache.]

83,865
83,866

I. Band: Buch I bis VI. 1961. L, 265 S.
II. Band: Buch VII bis XII. 1964. XXXV, 348 S.

Diözesan-bibliothek Osnabrück

64,995-
1.2.

Augustinus, Aurelius

Über den Wortlaut der Genesis. [De Genesi ad Litteram Libri Duodecim].

Paderborn: Schöningh 1961.

64.995 1. Buch I-VI. L, 265 S.
64.996 2. Buch VII-XII. XXXV, 348 S.

75,172- 1.2. 2.Exempl.

Diözesan-
bibliothek
Osnabrück

Einzelsignatur

1)

Augustinus heute

Augustinus - heute. Aktuelle Texte des Kirchenvaters u. Darstellungen seines geistigen Erbes, hrsg. v. Augustinus-Institut d. deutschen Augustiner.

Würzburg: Augustinus-Verl. 8°

Diözesan-
bibliothek
Osnabrück

Einzelsignatur

Augustinus heute

Augustinus - heute.

87,848

4. Paronetto, Vera: Augustinus. Botschaft eines Lebens. (1986.)

Diözesan-
bibliothek
Osnabrück

Auhofer, Herbert

8

Aberglaube und Hexenwahn. Aus der Unterwelt unserer Zivilisation.

60,120 Freiburg: Herder 1960. 186 S. geb.

Bischöfliches
Priesterseminar
Osnabrück

Aujoulat, L.-P.

8°

Afrika kommt. Werden und Zukunft eines Kontinents.

60,338

Freiburg: Alber 1960. 434 S., ln.

Bischöfliches
Priesterseminar
Osnabrück

C 2
A 1
1

Aumüller, J. 8°

Fliegende Menschen

N 97

(Naturwiss. Jugend- u. Volksbi. 69/7o)
Regensburg, Manz 1917 br. SS. 285

Bischöfliches
Priesterseminar
Osnabrück

Aurelio, Tullio

Disclosures in den Gleichnissen Jesu. Eine Anwendung der disclosure-Theorie von I.T. Ramsey, der modernen Metaphorik und der Theorie der Sprechakte auf die Gleichnisse Jesu.

83,877

Frankfurt/M., Bern, Las Vegas: P. Lang (1977.)
361 S. 8°
(Regensburger Studien zur Theologie; 8.)

[Dissertation.]

Diözesan-
bibliothek
Osnabrück

Aurelius, Carl Axel

Verborgene Kirche. Luthers Kirchenverständnis in Streitschriften und Exegese 1515-1521.

84,208

Hannover: Lutherisches Verl.-haus (1983.)
132 S. 8°
(Arbeiten zur Geschichte und Theologie des Luthertums; N.F. Bd 4.)

Diözesan-
bibliothek
Osnabrück

73,802-
1.2.

Aurin, K[urt], K.Ruetters

Schulentwicklungsplanung für eine Stadtregion
Modell: Osnabrück. Veröffentl.von der Stadt
Osnabrück. Hrsg.Raimund Wimmer.

73,802 Osnabrück: Fromm (1973.) 359 S. 8°

73,803 Faltpläne zur Schulentwicklungsplanung.
(1973.)
(Osnabrücker Schriften z.Bildungswesen. R.A:
Wissenschaftl.Arbeiten. 11.)

Diözesan-
bibliothek
Osnabrück

Aurich, Pfarramt

[Hrsg.] 8

Stl Ludgerus Aurich.

62,173 Erolzheim: Libertas 1960. 4o S. geh.

Bischöfliches
Priesterseminar
Osnabrück

Ausdrucksformen Liturgiesprache lateinischen

Ausdrucksformen der lateinischen Liturgiesprache bis ins 11. [elfte] Jahrhundert. [Zus.-ges. von Georg Manz.]
Als Manuskr. gedr.

86,59

Freiburg/Br.: Goldschagg [1941.] 546 S.
4°

Diözesan-
bibliothek
Osnabrück

Auskuenfte A-Z

Auskünfte A-Z zum Stand der innerdeutschen Beziehungen. (Hrsg.: Bundesminister für innerdeutsche Beziehungen.)

80, 874

Bonn: (Hrsg.) 7. aktual. Aufl. (1980.) 104 S. 12°.

Diözesan-
bibliothek
Osnabrück

Auslegungen Glaubens

Auslegungen des Glaubens. Zur Hermeneutik christlicher Existenz. Hrsg.: Ludger Honnefelder, Matthias Lutz-Bachmann.

87,631

Hildesheim: Bernward-Verl.;
Berlin: Morus-Verl. (1987.) 261 S. 8°
(Schriften der Katholischen Akademie in Berlin.)

Diözesan-
bibliothek
Osnabrück

Auslese Schulen weiterführende

gr.4

Die Auslese für weiterführende Schulen. Bibliographie der von 1945 bis 31.3.1962 erschienenen Bücher und Zeitschriftenaufsätze. Bearb.v. Dipl.-Bibl.Annemarie Schaffernicht. Hochschule für Internationale Pädagogische Forschung.

62,422

Frankfurt am Main 1962. 51 S. geh.

(Max Traeger Stiftung. Forschungsberichte 1).

Bischöfliches
Priesterseminar
Osnabrück

Außem, Josef - Romano Guardini

[Hrsg.]

Geweihte Kunst.

75,89

Burg Rothenfels: Verl.Quickbornhaus [o.J.]
124 S. 8°

Diözesan-
bibliothek
Osnabrück

Z 9
31

Austriae festa

s. Kalendarium

Bischöfl.
Priesterseminar
Osnabrück

Ausstellung Staatsarchiv Niedersaechsischen

Johann Carl Bertram Stüve und seine Zeit (1798-1872). Eine Ausstellung des Niedersächsischen Staatsarchiv in Osnabrück.

79,50

Göttingen: Vandenhoeck & Ruprecht 1972. 48 S. 8°

Diözesan-
bibliothek
Osnabrück

Einzelsignatur

1)

Auswahl

Auswahl. Reihe A. Grundlegende Aufsätze
aus der Zeitschrift Die Deutsche Schule.
Hrsg. von Heinrich Roth u. Alfred Blumenthal.
H 1-

Hannover: Schroedel 12°

Diözesan-
bibliothek
Osnabrück

Einzelsignatur

2)

Auswahl

Auswahl R.A.

1. Didaktische Analyse. [Mit Beitr.von]: Wolfgang Klafki, Wolfgang Kramp, Ewald Kley, Ilse Lichtenstein-Rother. 10.Aufl. 105 S.

70,380

Diözesan-
bibliothek
Osnabrück

Auswahl Blaettern Schwalbacher

Neue Auswahl aus den Schwalbacher Blättern.
Beiträge zur Gruppenpädagogik. 2.Aufl.

70,589

Wiesbaden: Haus Schwalbach (1965.) XII,414 S.
8°

Diözesan-
bibliothek
Osnabrück

2222
2-4
H4
X2
1/II-III

Auswahl Predigten vorzüglicher ~~Predigten~~

Auswahl vorzügl. Predigten auf alle Sonn=u. Feier=
tage..Bd.2-4 in 2 Vol.
8 Mnchn., Passau & Regensb.:1829

Bischöfl.
Priesterseminar
Osnabrück

Autenrieth, Johanne - Dieter Geuenich - Karl Schmid

[Hrsg.]

Das Verbrüderungsbuch der Abtei Reichenau. (Einleitung, Register, Faksimile)

81,35

Hannover: Hahnsche Buchhandlung 1979. CXIX, 231 S. 1 Tabelle; 164 S. 2°.
(Monumenta Germaniae Historica. Libri Memoriales et Necrologia. Nova Series; I.)

Diözesan-
bibliothek
Osnabrück

Auzou, Georges

8

Als Gott zu unseren Vätern sprach - Geschichte der Heiligen Schriften des Gottesvolkes [La tradition biblique - Historie des écrits sacrés du peuple de Dieu. deutsch].

63.340

Freiburg: Herder 1963. 400 S. geb.

Diözesan-
bibliothek
Osnabrück

E 9
A 1
1

Auzou, Georges

8

Das Wort Gottes. Einführung in die Heilige Schrift.

59,256

Mainz: Matth.-Grünewald 1959. 248 S. geb.

(Titel der französ.Originalausgabe(Paris 1956): La Parole de Dieu).

Bischöfliches
Priesterseminar
Osnabrück

~~6663~~ ~~1-2~~
A 7
A 3
2/I-II

Avancinus, P. Nik.

Betrachtungen über d. Leben u. d. Lehre Jesu Chr. nac
d. 4 Evangelien auf alle Tage d. Jahres. Nach d. lat.
Originale.. frei bearb. u. verm. v. Joh. Ev. Zollner..
Bd. 1-2.

8 Rgb. 1867

Bischöfl.
Priesterseminar
Osnabrück

58,611

Avancini, Nik.

12

Leben und Lehre Jesu Christi. Betrachtungen f.alle Tage des Jahres. Aus d,Lat.übers.v. Jakob Ecker. 3.Aufl.

Freiburg: Herder.

Bd 1: Adv.b.Pfingsten. 19o4.XXXIII,3o8 S. geb.

~~N 351~~

58,0611

(Aszetische Bibliothek)

Bischöfliches Priesterseminar Osnabrück

1232
2
A 7
A 3
1

Avancini, Nikolaus

Vita et doctrina Jesu Christi ex 4 evangelistis collecta..Recogn...E.W.Westhoff.

8 Monasterii:1845

2.Ex. 12 Bers 171

Bischöfl.
Priesterseminar
Osnabrück

Bent.
4

Avancinus, Nikolaus

12°

Vita et doctrina Jesu Christi ex quattuor evangelistis collecta et in meditationem materiam ad singulos anni dies distributa.

Coloniae Agrippinae: Ioannes Wilhelmus Friesse 1689. 522 S., Ld.

Leihgabe Bentheim der Pfarre

Bischöfliches Priesterseminar Osnabrück

Avantgarde Kirche

Die Avantgarde der Kirche. Bahnbrecher des modernen Katholizismus in Frankreich (Une Eglise en marche. Textes et documents du catholicisme francais, deutsch). Texte und Dokumente 1942 - 1962. Hrsg. von Jean-Marie Domenach und Robert de Montvalon.

68,400

Olten u. Freiburg/Br.: Walter (1968.) 269 S. 8°

Diözesan-
bibliothek
Osnabrück

Avanzini, Guy

Reifejahre.(Le Temps de l'adolescence, deutsch).

71,39

Stuttgart: Schwabenverl.(1970.) 120 S. 8°

Diözesan-
bibliothek
Osnabrück

3081
R 5
A 2
1

Avanzini, Petr. (Ed.)

De constitutione Apostoliae Sedis, qua censurae latae sententiae limitantur, commentarii...

8 Romae: 1872

Bischöfl.
Priesterseminar
Osnabrück

1014 | Z 8 | 1

Avanzini, Petrus

s. Acta Sedis Sanctae. . 1872/1903.

Bischöfl.
Priesterseminar
Osnabrück

65,197-
1-

Avé-Lallement, Eberhard

[Hrsg.]

s. Conrad-Martius, Hedwig: Schriften zur Philosophie.

Diözesan-
bibliothek
Osnabrück

887
234
A 1
1

Avé-Lallement, Rob. (Hrsg.) 8

Hans Staden v.Homberg bei d.Brasilianisch
Wilden oder d. Macht d.Glaubens..

8° Hambg.(1871)

1,14

Bischöfl.
Priesterseminar
Osnabrück

2836
25
25
1

Avé-Lallemant, Rob. 8

(Papst oder König?) Carranza, Erzbisch. v. Toledo.

1 dramat. Zeitbild in 5 Acten.

8 Hamb.: 1872 br.

Bischöfl.
Priesterseminar
Osnabrück

Avenwedde Amt

Amt Avenwedde einst und jetzt. Ein Heimatbuch. Hrsg. von der Amtsverwaltung Avenwedde.

77,1130 Bielefeld: Heimat-Verl. 1952. 399 S. 8°

Diözesan-
bibliothek
Osnabrück

.....
.....

Averbeck, Wilhelm

Gegenseitige Anerkennung des Amtes? Bemerkungen zu einem lutherisch-katholischen Dokument aus Amerika.

74,532

Münster: Aschendorff 1972. S.172-191. 8°
(Sonderdr.aus Catholica 1972/H.2.)

Kapsel 4

Diözesan-
bibliothek
Osnabrück

Averbeck, Wilhelm

Die Neugestaltung des "Offertoriums" im evangelischen Bereich und im neuen Römischen Messbuch.

74,533

Münster: Aschendorff 1974. S.23-56. 8°
(Sonderdr.aus Catholica 1974/H.1.)

Kapsel 4

Diözesan-
bibliothek
Osnabrück

Averbeck, Wilhelm

Der Opfercharakter des Abendmahls in der neueren evangelischen Theologie.

67,265

Paderborn: Bonifacius-Dr. (1967.) 846 S.8°
(Konfessionskundl.u.kontroverstheolog.
Studien. 19.)

___2.Exempl. 67,352 (Geschenk d.Verfassers)

Diözesan-
bibliothek
Osnabrück

Averbeck, Wilhelm

Die Wiedergewinnung des eucharistischen Hochgebetes im evangelischen Bereich.

80,31

Münster: Verlag Aschendorff o.J.S.20-43 8°.
(Sonderdruck aus Liturgisches Jahrbuch, Vierteljahreshefte für Fragen des Gottesdienstes, 18. Jahr, Heft 1, 1968.)

[Kapsel 12.]

Diözesan-bibliothek Osnabrück

Ex libr. Niehus

~~3571~~ 4 19
A 4
1

A v e r b e c k e , Bernh.

Gemeinnützige Hülfs = Rechnungstabellen, ..
nebst Vergleichstabellen der gang barsten
Münzen.. 5. verm. Ausg.
8° Osnabrück: 1858 3

Bischöfl.
Priesterseminar
Osnabrück

87,1035
1-2

Averkamp, Ludwig

Von den Quellen und Wirkungen der christlichen Freude nach den Paulusbriefen. [Vol. I-II.]

Rom: Pontificia Universitas Gregoriana 1957. [Maschinenschrift.] 4°

87,1035
87,1036

Vol. I: XX, 192 S.
Vol. II: Anmerkungen. 73 S.

[Dissertation.]

Diözesan-
bibliothek
Osnabrück

Averkamp, Ludwig

Von den Quellen und Wirkungen der christlichen Freude nach den Paulusbriefen. Excerpta ex dissertatione ad Lauream in Facultate Theologica Pontificiae Universitatis Gregorianae.

87,1037

Münster: Klapproth 1962. XV, 107 S. 8°

Diözesan-
bibliothek
Osnabrück

2284
1-2
H 9
A 1
1 I-II

Avila, Juan de

Reden auf d.hl.Altarssakrament..a.d.Span.übers.
v.Fr.Jos.Schermer.Bd.1-2.
8 Regensb.:1881
(Sämmtl.Werke,Th.6-7).

Bischöfl.
Priesterseminar
Osnabrück

Awerbuch, Marianne

Christlich-jüdische Begegnung im Zeitalter der Frühscholastik.

80,1305

München: Kaiser Verlag (1980.) 242 S. 8°.
(Abhandlungen zum christlich-jüdischen Dialog; Band 8.)

Diözesan-
bibliothek
Osnabrück

R 2
A 2
1

Axel de Seny, Joa. H. van 4

Totius Juris Canonici Compendium...

4 Colon. 1630

Bischöfl.
Priesterseminar
Osnabrück

~~1158~~ A 13
A 1
1

Axinger, Jos. Maria (Uebers.)

Handbuch d. Rosenkranzandacht zu Ehren der aller-
sel. Jungfrau Maria.. A. d. Franz. Mit 1 Stahlst.
(kl.) 8 Augsb.: 1842

Bischöfl.
Priesterseminar
Osnabrück

Aymans, Winfried

Das synodale Element in der Kirchenverfassung.

72,116

München: Hueber 1970. XXXIX,389 S. 8°
(Münchener theolog. Studien. 3. Kanonist. Abt. Bd 30.)

Diözesanbibliothek Osnabrück

.....
.....

Aymans, Winfried

Kollegium und kollegialer Akt im Kanonischen Recht. Eine rechtsbegriffliche Untersuchung insbesondere aufgrund des Codex Iuris Canonici.

72,115

München: Hueber 1969. XXIII,206 S. 8°
(Münchener theolog. Studien. Abt.3: Kanosistische Abtlg.Bd 28.)
[Dissertation.]

Diözesan-
bibliothek
Osnabrück

1763
1-2

Ph. 9
A 5
1/I-II

Aymé, Abbé

Die Grundvesten des christl. Glaubens. A. d. Franz.

Bd. 1-2.
8 Wien: 1831

Bischöfl.
Priesterseminar
Osnabrück

~~3631~~ G 22 L 4 1

*A y m e r de la Chevalerie, ~~Fr.~~ J. R. mère

siehe: Girard , A. 1897.

Bischöfl.
Priesterseminar
Osnabrück

Azevedo, Emmanuel de

4

Benedicti XIV. Pont.Opt.Max. Doctrina de Servorum Dei beatificatione et Beatorum canonizatione redacta in synopsim. 2 Bde (7 Bücher) cum indice universali. Accedit Synopsis de sac. Missae Sacrificio.

59,144
59,145

Rom 1757. (zus.) 76o S. geb.

Bischöfliches
Priesterseminar
Osnabrück

~~4434~~ Ph. 14
H 4
1

*Baader, Franz

s.: Hoffmann, Friedrich: Vorhalle zur speculativen Lehre Baaders.

1836.

Bischöfl.
Priesterseminar
Osnabrück

Baader, Franz von gr.8

Gesellschaftslehre

München, Kösel 1957 geb. SS.332

58.233

Bischöfliches
Priesterseminar
Osnabrück

in
C 6
H 1
1

PL

Baader, Peter

Körperschaftliche Verfasser. Wiesbaden 1962.

in: Drei Hauptprobleme der alphabetischen Katalogisierung.

Diözesan-
bibliothek
Osnabrück

85,851
1-

Baadte, Günter

s.Dokumente deutscher Bischöfe.
[Bd 1-

[Laut Auskunft desVerl. werden keine weiteren Bände erscheinen; das Werk endet mit Bd 1!]

Diözesan-
bibliothek
Osnabrück

78,292
-14

Baadte, Günter

Förderung und Sicherung des Friedens.

83,926

Köln: Bachem (1982.) 48 S. 8°
(Katholische Soziallehre in Text und Kommentar; 14.)

Diözesan-
bibliothek
Osnabrück

Baar, Henricus J. De

Die Wiederkunft Christi im Zeugnis der Bibel (De Bijbel over de Wederkomst von Christos, deutsch).

67,137

Salzburg: Müller (1967.) 111 S. 8°
(Im Zeugnis der Bibel. 11.)

Diözesan-
bibliothek
Osnabrück

Baar, P.A. van den

Die kirchliche Lehre der Translatio Imperii Romani bis zur Mitte des 13. [dreizehnten] Jahrhunderts.

84,266

Romae: Pontif. Univers. Gregoriana 1956.
XX, 152 S. 8°
(Analecta Gregoriana; Vol. LXXVIII - Ser. Fac. Historiae Eccl. Sectio B, n.12.)

Diözesan-
bibliothek
Osnabrück

Baarlink, Heinrich

Die Eschatologie in den synoptischen Evangelien.

86,1061

Stuttgart, Berlin, Köln, Mainz: Kohlhammer (1986.) 200 S. 8°
(Beiträge zur Wissenschaft vom Alten und Neuen Testament; 6.Folge,)

Diözesan-bibliothek Osnabrück

P2
L 25 b

Bacci, Anton

8

Lexicon vocabulariorum quae difficilius latine redduntur. Ed.quarta.

63,136 Rom: Societas libraria "Studium". 1963. 846 S. geb.

Diözesan-
bibliothek
Osnabrück

Bach, Albert

Die politische Betätigung geistlicher Amtsträger nach evangelischem und katholischem Kirchenrecht in der Bundesrepublik Deutschland - unter der Berücksichtigung der kirchenrechtlichen Entwicklung seit 1918.

89,322

Regensburg: Roderer 1987. 383 S. 8°
(Theorie und Forschung, 25 - Kirchenrecht, 1.)

Diözesan-
bibliothek
Osnabrück X

Bach, Hans I.

[Hrsg.]

76,642

s. Baeck, Leo: Epochen der jüdischen Geschichte. (1974.)

Diözesan-
bibliothek
Osnabrück

S 11
N / 3
1/2, 3/4

Bach, M

Studien und Lesefrüchte aus dem Buche der Natur. Für jeden Gebildeten, zunächst für die reifere Jugend und ihre Lehrer. Bd 1/2, 3/4.

Köln: Bachem 8°

Bd 1/2: 1. 6.Aufl.1878. XI,323 S.
2. 5.Aufl.1875. 336 S.
3/4: 3. 3.Aufl.1876. 318 S.
4. 2.,unveränd.Aufl.1876. III,290,IX S

Diözesan-
bibliothek
Osnabrück

949
1-2
S 11
N
1/I-II

Bach, M 8

Vollständiger Wegweiser für den naturgeschichtlichen Unterricht in der Volksschule, Ein Handbuch für Präparanden, Seminaristen und Lehrer von Dr. M. Bach und F. Kreutz. (2.

Abth. ~~Handlungen~~ 1 - 2.

8 Münster 1877

(Theor.-praktisches Handbuch der Realien.. Bd. I. Abth. 1 - 2.)

+

Bischöfl.
Priesterseminar
Osnabrück

~~6860~~ 922
B 1
1

B a c h e m, Julius 8

Lose Blätter aus meinem Leben.

8° Freiburg 1910

Bischöfl.
Priesterseminar
Osnabrück

G13
B3
1

Bachem, Dr. Julius+Karl

Die Kirchenpolitischen Kämpfe in Preußen gegen die katholische Kirche,

Insbesondere der große Kulturkampf. 1871-87.

Freiburg Herder 1910.

Bischöfliches
Priesterseminar
Osnabrück

H 239
2 10
X 11
1

Bachem, Jul.

Preussen u. d. kath. Kirche. Köln: 1884

8 an Denkschrift.. Erzbischoefe.. 1872.

Bischöfl.
Priesterseminar
Osnabrück

~~904~~ R 10
~~1-2~~ B 1
1/2

Bachem, Jul.

Preußen und d. kath. Kirche.

1.) 8 Köln: 1884
Angeb:
1. Die Lage d. kath. Kirche u. d. öffentl. Recht in d. Schweiz., St. Gallen: 1871
2. Schroetter, B. v.: Gedanken e. Christen zu d. Gesetzentwürfen.. Aachen: 1873

2.) 3. Aufl. 8° Köln: 1884 br.

Bischöfl. Priesterseminar Osnabrück

2 x (1 x ohne Angeb.)

H 257
4 6
1-5

Bachem, Jul. (Hrsg.)

M 8
B 1
1a/I-V

s. Staatslexikon. ~~1889/97.~~ 1908/12.

Bischöfl.
Priesterseminar
Osnabrück

1)

78,788-
1-3

Bachem, Karl

Josef Bachem. Seine Familie und die Firma J.P.Bachem in Köln. Die Rheinische und die Deutsche Volkshalle. Die Kölnischen Blätter und die Kölnische Volkszeitung. Zugleich ein Versuch der Geschichte der katholischen Press und ein Beitrag zur Entwicklung der katholischen Bewegung in Deutschland. Bd 1-3.

Köln: Bachem 8°

Diözesan-
bibliothek
Osnabrück

78,788-
1-3

Bachem, Karl

78,788

Bd 1. Die Familie Bachem in Erpel und Köln. Die Firma J.P.Bachem. Die religiös-politischen Verhältnisse im Rheinland von 1815 bis 1848. Das katholische Zeitungswesen in Deutschland bis 1848. Kölner Preßverhältnisse. Vergebliche Versuche der Gründung katholischer Blätter, insbesondere in Köln, bis 1848. 1912. XVIII 404 S.

2. Die Geschichte der katholischen Presse von 1848 bis 1860. Die Rheinische und die Deutsche Volkshalle. Der Katholische Klub in der Frankfurter Nationalversammlung. Die

Diözesan-
bibliothek
Osnabrück

3)

78,788-
1-3

Bachem, Karl

78,789
78,790

Die Entstehung und Entwicklung der Katholischen Fraktion in Berlin. Die "katholische" Politik. 1912. XVI,517 S.
3. 1860 bis zur Gegenwart. 1938. X,160 S.

Diözesan-
bibliothek
Osnabrück

5444
R 7
B 4
1

Bachem, K. 8

Reichsgesetz betreffend die Gewerbegerichte vom 29. Juli 1890...Erläutert.

8° Köln (1890) kart.

Bischöfl.
Priesterseminar
Osnabrück

Y 32
7643 B 1
1-9 1/I-IX

Bachem, Karl

Vorgeschichte, Geschichte u.Politik d. Deutschen Zentrumspartei, 1815 - 1914

Bd. 1 - 9

8 Köln 1927 / 32

Bischöfl. Priesterseminar Osnabrück

Bachem, Karl

Zentrum, katholische Weltanschauung und praktische Politik. Zugleich eine Antwort auf die jüngste Broschüre von Geheimrat Roeren: "Zentrum und Kölner Richtung".

88,150 Krefeld: Klein 1914. 77 S. 8°

Diözesan-bibliothek Osnabrück X

~~2464~~ H 6
B 1
1

Bacher, Virg.

6 Fastenpredigten v.d.Leidensgesch.Jesu u.1 Pred.
auf d.Osterfest.3.,verb.u.verm.Aufl.
8 Rgb. 1878 br.

Bischöfl.
Priesterseminar
Osnabrück

Bachinger, Rudolf

Das Leichentuch von Turin. Beweise für seine Echtheit. Gedanken zum Sühneleiden des Herrn. 3.Aufl.
Stein a.Rh.: Christiana-Verl. (1975.) 144 S. 12°

78,448

Diözesan-bibliothek Osnabrück

Bachl, Gottfried

[Beitr.]

Anmerkungen zur Lehre vom sakramentalen Charakter.
in: Priesterbild Wandel: Priesterbild im Wandel.
[1972.]

72,679

Diözesan-
bibliothek
Osnabrück

Bachl, Gottfried

Eucharistie - Essen als Symbol?

83,262

Zürich, Einsiedeln, Köln: Benziger (1983.)
80 S. 8°
(Theologische Meditationen; 62.)

Diözesan-
bibliothek
Osnabrück

Bachl, Gottfried

Über den Tod und das Leben danach.

81,1012 Graz, Wien, Köln: Styria (1980.) 356 S. 8°.

Diözesan-
bibliothek
Osnabrück

Bachl, Gottfried

Die Zukunft nach dem Tod.

89,203

Freiburg, Basel, Wien: Herder (1985.)
120 S. 8°

Diözesan-
bibliothek
Osnabrück

A 9/
M 4/
1

Bachmann, Eva-Maria

[Hrsg.]

s.Machet herrlich sein Lob. Gebete aus d. russisch-orthodoxen Kirche. Ausgew., übers. u. eingel. v. Eva-Maria Bachmann. (1987.)

87,830

Diözesan-
bibliothek
Osnabrück

P8
B56
1

Bachmann, Heinr.

Dies Geheimnis ist groß.
Briefe an eine junge Braut.

Düsseldorf 1939

Bischöfliches
Priesterseminar
Osnabrück

Bachmann, Ingeborg

Gedichte, Erzählungen, Hörspiel, Essays.

69,596

München: Piper (1964.) 346 S. 8°
(Bücher der Neunzehn. 111.)

Diözesan-
bibliothek
Osnabrück

B 5
B 3
1

Bachmann, Johannes

8

Praeparation und Commentar zur Genesis.

N 114

Berlin: Mayer & Müller 1890/93. 222 S. geb.

(5 Hefte in 1 Vol. geb. Seiten durchgezählt).

Bischöfliches
Priesterseminar
Osnabrück

Bachmann, Juergen

[Hrsg.]

12°

Jürgen Bachmann: Zum Dienst berufen. Lebensbilder leitender Männer der evangelischen Kirche in Deutschland.

66.101

Osnabrück: Fromm (1963.) 238 S. (Fromms Taschenbücher "Zeitnahes Christentum". 29.)

Diözesanbibliothek Osnabrück

Bachmann, Michael

81,320

s. Wort in der Zeit. Neutestamentliche Studien. Festgabe für Karl Heinrich Rengstorf zum 75. Gebrutstag. Hrsg. von Wilfrid Haubeck und Michael Bachmann. 1980.

Diözesan-
bibliothek
Osnabrück

58,612

II

Bachmann, W. gr.8 ~~XX~~.

Alkohol und Krankheit

(Beiträge zur Alkoholfrage H.2)

Berlin, Hoheneck-Verlag o.J. 19 S. br.

N 352
58,0612

Bischöfliches
Priesterseminar
Osnabrück

Z 3
48
8

Bacht, Heinrich

[Beitr.]

Ökumenismus heute - Chancen und Gefahren.
in: Theologische Akademie. 8. (1971.)

Diözesan-
bibliothek
Osnabrück

Bacht, Heinrich

[Beitr.]

Gemeinschaft an getrennten Tischen?
In: Christen Abendmahl: Christen wollen das ein
Abendmahl. (1971.)

71,133

Diözesan-
bibliothek
Osnabrück

64/157

Bacht, Heinrich

[Hrsg.]

s. Geschichte der ökumenischen Konzilien. Hrsg.von Gervais Dumeige u. Heinrich Bacht. 1963 -

Diözesan-
bibliothek
Osnabrück

Z 3/ 48
12

Bacht, Heinrich

[Beitr.]

Heimweh nach der Urkirche - Um eine brüderliche und arme Kirche.
in: Theologische Akademie 12.(1975.)

Diözesan-
bibliothek
Osnabrück

G 5
G 4
1/I-

Bacht, Heinrich

[Hrsg.]
Das Konzil von Chalkedon.

siehe: Grillmeier, Aloys

Bischöfliches
Priesterseminar
Osnabrück

Z 3
48
9.

Bacht, Heinrich

[Beitr.]

Interkommunion - das heiße Eisen.

72,610

in: Theologische Akademie. Bd 9. (1972.)

Diözesan-
bibliothek
Osnabrück

.....
.....

Bacht, Heinrich

Zum Problem der Interkommunion.

71,48

Münster: Aschendorff (1971.) 24 S. 8°

Diözesan-
bibliothek
Osnabrück

Einzelsignatur

Bacht, Heinrich

[Hrsg.]

s. Studien Frankfurter Theologische: Frankfurter Theologische Studien. Im Auftrag der Philosophisch-Theologischen Hochschule und Theologischen Fakultät S.J. Sankt Georgen, Frankfurt am Main hrsg. von Heinrich Bacht, Josef Haspecker, Otto Semmelroth. 1969-

Diözesanbibliothek Osnabrück

59.495
I-III.

Bacht, Heinrich

Die Tage des Herrn. T.1-3.

Frankfurt/M.: Knecht (1959-1960).
Der deutschen Ausgabe liegt die Veröffentlichung "Les Jours du Seigneur" zugrunde.

59.495
60.62
60.191

1. Winter. (1959).
2. Frühling. (1960).
3. Sommer-Herbst. (1960).

Diözesan-
bibliothek
Osnabrück

Bacht, Heinrich

Die Tragödie einer Freundschaft: Fürstbischof Heinrich Förster und Professor Joseph Hubert Reinkens.

86,1172

Köln, Wien: Böhlau 1985. XXII, 381 S. 8°
(Forschungen und Quellen zur Kirchen- und Kulturgeschichte Ostdeutschlands; Bd 20.)

Diözesan-
bibliothek
Osnabrück

D 13
Sch 2
2

Bacht, Heinrich

Die mündliche Überlieferung. Beitr. z. Begriff d. Tradition von Heinrich) Bracht ([vielm.] Bacht), H(einrich) Fries [u.] R(Upert) J(osef) Geiselmann ([vielm.] Josef Rupert Geiselmann). Hrsg. v. Michael Schmaus.

57.221

München: Hueber 1957. V, 21o S.

Diözesan-
bibliothek
Osnabrück

73,271
1.2.

Bacht, Heinrich

Das Vermächtnis des Ursprungs. Studien zum frühen Mönchtum.

Würzburg: Echter Verlag. 8°
(Studien zur Theologie des geistlichen Lebens V; VIII

73,271
83,857

I. (1972.) 291 S.
II. Pachomius - Der Mann und sein Werk. (1983.) 325 S. 8°

Diözesan-
bibliothek
Osnabrück

Bacht, Heinrich

[Teils.]

Weltnähe oder Weltdistanz ?

63.242

Frankfurt am M.: Knecht (1962). 265 S.

Diözesan-
bibliothek
Osnabrück

Bacht, Heinrich

63.242

Weltnähe oder Weltdistanz ? 1962.

s. Bacht: [Teils.]

Diözesan-
bibliothek
Osnabrück

71,836
1-3

Bacht, Heinrich

Zeiten des Herrn. [Bd 1 - 3].

Frankfurt/M.: Knecht. 12°

71,836 1. Lesejahr A. (1971.) 399 S.

73,611 2. Lesejahr B. (1972.) 419 S.

89,818 3. Lesejahr C. (1973.) 414 S.

Diözesan-
bibliothek
Osnabrück X

A 13
B 1
1

Back, Dr. A.M.

Durch Maria zu Jesus.
Neuausgabe und Erläuterung des Geheimnisse
Mariae des hl. Ludw. Grignion de Montfort.

Paderborn 1948

Bischöfliches
Priesterseminar
Osnabrück

E 10
S 1
1/I-

Backer, Aloys de

PL

2

s. Bibliothèque de la Compagnie de Jésus.

Diözesan-
bibliothek
Osnabrück

E 10
S 1
1/I-

Backer, Augustin de

PL
2

s. Bibliothèque de la Compagnie de Jésus.

Diözesan-
bibliothek
Osnabrück

Backer, H

"Sankt Marien" die einstige Zier des Brokmerlandes.

83,1093

Norden: H. Soltau. o.J. 16 S. 8°
(Sonderabdr. a.d. Ostfreesland-Kalender 1932.)

[Kapsel 16.]

Diözesan-
bibliothek
Osnabrück

Z 9/
100

Backer, Josephus de

s. Analecta Bollandiana. Bd 1-

Diözesan-
bibliothek
Osnabrück

Backer, Leo

71,30

s. Bakker, Leo: Freiheit und Erfahrung. (1970.)

Diözesan-
bibliothek
Osnabrück

Backes, Ignaz

Die Christologie des h[ei]l[igen] Thomas von Aquin und die griechischen Kirchenväter.

87,824

Paderborn: Schöningh 1931. XI, 338 S. 8°
(Forschungen zur Christlichen Literatur- und Dogmengeschichte; 17. Bd, 3./4. Heft.)

Diözesan-bibliothek Osnabrück

Backes, Ignaz

[Hrsg.]

60,43 | s. Jaegen, Hieronymus, Gnadenleben. 4⟨3.⟩Aufl.

Bischöfliches
Priesterseminar
Osnabrück

Backes, Ignaz

12

Hieronymus Jaegen. ein heiligmäßiger Ingenieur, Bankdirektor und Abgeordneter des Landtages.

60,44 Leutesdorf: Johannes-Verlag (1958). 48 S. geh.

Bischöfliches
Priesterseminar
Osnabrück

Backhaus, Gunther

Evangelische Theologie der Gegenwart. Die wissenschaftlichen Strömungen des modernen Protestamtismus auf dem Hintergrund der Theologiegeschichte seit Schleiermacher allgemeinverständlich dargestellt. 2.,erw.Aufl.

77,129

München, Basel: Reinhardt (1967.) 79 S. 8°

Diözesan-bibliothek Osnabrück

Ex libr. Niehus

~~695~~ R 9
B 1
1

Backhaus, J. C. N.

Die Schulgesetzgebung der Gegenwart...

8 Osnabr.: 1869

Bischöfl.
Priesterseminar
Osnabrück

Backhaus, Johannes

Die Corveyer Geschichtsfälschungen des 17. [siebzehnten] und 18. [achtzehnten] Jahrhunderts.

in: Philippi, F[riedrich] (Hrsg.): Abhandlungen über Corveyer Geschichtsschreibung. 1906. [S.2-47.]

83,517

Diözesan-bibliothek Osnabrück

Ex libr. Niehus

86,174
1-3

Backmund, Norbert

8

Monasticon Praemonstratense. Id est historia circariarum atque canoniarum candidi et canonici ordinis Praemonstratensis. Tom.1-3.
(Windberg, Ndb.: Selbstverl.) 1949-1956.

86,174 1. 1949.
86,175 2. 1952.
86,176 3. 1956.

Bischöfliches Priesterseminar Osnabrück

Ex libr. Dolfen

Ni

72,429-
1.2.

Backmund, Norberto

Monasticon Praemonstratense id est historia circariarum atque canoniarum candidi et canonici ordinis Praemonstratensis. Tom 1.2.

Straubing: Attenkofer 8°

72,429
72,430

1. 1949. 528 S.
2. 1952. 608 S.

Diözesan-
bibliothek
Osnabrück

2628
L 10
B 1
16

Bacuez, L. 8

Das Brevier v. Standpunkte der Frömmigkeit betrachtet. Autor. Übers. nach d. 4. franz. Aufl.

8 Mainz: 1891

Bischöfl.
Priesterseminar
Osnabrück

A 183 P 1 2

Bacuez, L. 8

L 10
B 1
1a

Das Brevier vom Standpunkte der Frömmigkeit betrachtet. Autor. Uebers. nach d. 4. franz. Aufl.

8 Mainz 1891

Bischöfl.
Priesterseminar
Osnabrück

A

P 3/
B 1/
1

Bacuez, L.

Ferienbuch für Seminaristen. Autor. Übers. nach der 9. franz. Aufl.

Mainz: Verlag v. F. Kirchheim 1890. VIII, 648 S. 12°.

Diözesan-
bibliothek
Osnabrück

Bad Iburg

Bad Iburg. Weg und Gestalt einer historischen Stadt. Zus.-gest. u. bearb. von Johannes Pohlmann u. Johannes Dölle. Hrsg.: Heimatbund Osnabrücker Land.

85,66 Sassenberg: Krimphoff 2.Aufl 1984. 150 S. 8°

Diözesan-
bibliothek
Osnabrück

Badbergen

Badbergen. Ein Beitrag zur Siedlungs-, Wirtschafts- und Kulturgeschichte des Artlandes. Heimat gestern und heute. Mitteilungen des Kreisheimatbundes Bersenbrück. H.18.

75,739

Bramsche: Gottlieb 1975. 216 S. 8°

Diözesan-
bibliothek
Osnabrück

B 12
B 4
1

Bade, Joh.

8

Christologie des Alten Testamentes, oder die Messianischen Verheißungen, Weissagungen und Typen, mit bes. Berücksichtigung ihres organische Zusammenhanges.(2 Teile in 1 Band)

Münster: Deiters. geb.

N 112 Teil1: (Einl., Pentateuch,hist.Bücher) 1850. XV,188 S.

N 112 Teil 2: (Psalmen). 1851. 310 S.

Bischöfliches
Priesterseminar
Osnabrück

Baden, Hans Jürgen

Der Sinn der Geschichte.

84,643 Hamburg: Wittig 1948. 346 S. 12°

Diözesan-
bibliothek
Osnabrück

Ex libr. Wesselmann

A 15
B 3
1

Baden, Hans Jürgen 8°
[Hrsg.]

Das unvergängliche Wort
Andachten für die Sonntage und Feste des Kirchenjahres.
Hamburg, Wittig 195o geb. 88.222 (Evangel.)

N 111

Bischöfliches
Priesterseminar
Osnabrück

Baden, Hans Juergen

Hans Jürgen Baden: Es wird Zeit an Gott zu denken.

71,205

Hamburg: Agentur d.Rauhen Hauses (1970.)
163 S. 8°

Diözesan-
bibliothek
Osnabrück

H 8
B 3
1

Baden, P.W.

8°

31 Marien-Predigten
für den ganzen Mai-Monat.
Regensburg, Manz 1878 geb. SS. 228

N 125

Bischöfliches
Priesterseminar
Osnabrück

Bader, Dietmar

[Hrsg.]

Kardinal Augustin Bea. Die Hinwendung der Kirche zu Bibelwissenschaft und Ökumene. Mit Beitr. von Stjepan Schmidt, Johannes Kardinal Willebrands, Norbert Lohfink, Hermann Dietzfelbinger.

82,1058

München, Zürich: Schnell & Steiner (1981.)
86 S. 8°
(Schriftenreihe der Kath. Akademie der Erzdiözese Freiburg.)

Diözesan-
bibliothek
Osnabrück

Bader, Dietmar

[Hrsg.]

Universalität als Auftrag des Glaubens. Mit Beitr. von Bernhard Welte, Robert Th. Stoll, Heinrich Fries [u.a.].

82,1780

München, Zürich: Schnell & Steiner (1982.)
105 S. 8°
(Schriftenreihe der Katholischen Akademie der Erzdiözese Freiburg.)

Diözesan-
bibliothek
Osnabrück

Bader, Dietmar

Der Weg Loisys zur Erforschung der christlichen Wahrheit.

74,875

Freiburg, Basel, Wien: Herder (1974.) 200 S. 8°
(Freiburger theolog. Studien. 96.)
[Dissertation.]

Diözesan-
bibliothek
Osnabrück

Bader, Karl Siegfried

8

86,293

Die Zimmerische Chronik als Quelle rechtlicher Volkskunde. Mit 6 Taf.
Freiburg i.Br.: Herder 1942. 60 S.
(Das Rechtswahrzeichen. 5.)

Bischöfliches Priesterseminar Osnabrück

Ex libr. Dolfen

Ni

Bader, Karl Siegfried
[Mitarb.]

86,566

s. Kunst u.Recht. Festg.f.Hans Fehr. 1948.

Diözesan-
bibliothek
Osnabrück

Bader, Karl Siegfried
[Hrsg.]

s. Rechtswahrzeichen, Das. 1939-

Diözesan-
bibliothek
Osnabrück

5047
K 6
B 1
1

Bader, P.Meinr. (Alois) 8

Lehrbuch d.Kirchengeschichte.Z.Gebrauche i.Schul

u.z.Selbstunterr.5.Aufl.

8 Innsbr. 1904

Bischöfl.
Priesterseminar
Osnabrück

78,204-20

Bader, Walter

[Hrsg.]

Berichte über die Tätigkeit der Denkmalpflege in den Jahren 1945-1953.

78,1035

Kevelaer: Butzon & Bercker 1956. 351 S. 8°
(Jahrbuch der Rheinischen Denkmalpflege. Bd 20.)

Diözesan-bibliothek Osnabrück

0314 H 9 B 2 1

Badoire, Pfarrer 8

Das Heilige Messopfer, in dogmatischen, historischen und moralischen Predigten. Aus dem Französ. von Dr. I.N. Oischinger. 2. Ausgabe. Bd. 1 - 2 . in einem Volumen.

8° Schaffhausen; 1851

Bischöfl. Priesterseminar Osnabrück

8
Volt
2

Badoire, [Pierre]

Das heilige Messopfer, dargestellt in dogmatischen, historischen und moralischen Predigten. ... A.d.Französischen von einem kath.Priester. Bd 1.2. in 1 Vol.

Schaffhausen: Hurter 1848. 392.291 S.

Leihgabe Volltage der Pfarrei

Diözesanbibliothek Osnabrück

Badry, Wilh. M. 8°

Pfarrer Antonius Bühle-Stamschräder
1908-1957

Lingen, Acken 1958 kart. 88. 63

58,15

Bischöfliches
Priesterseminar
Osnabrück

Badstuebner, Ernst

Ernst Badstübner: Klosterkirchen im Mittelalter. Die Baukunst der Reformorden. Zweite, verb. Aufl. Mit Aufnahmen v. Klaus G. Beyer.

86,1373

München: Beck (1985.) 290 S. 8°qu.
Lizenzausg.
(Die 1. Aufl. erschien 1980 u.d.T.: Kirchen der Mönche. Die Baukunst der Reformorden im Mittelalter.)

Diözesan-
bibliothek
Osnabrück

Badura, Heinrich

Dasein vor Gott. Rechtfertigung in der Kirche beim jungen Luther.

83,994

Salzburg, München: Universitätsverl. Pustet (1983.) 232 S. 8°

Diözesan-
bibliothek
Osnabrück

E 9/
B 1/
1/I-X

Baechtold-Staeubli, Hanns

[Hrsg.]

ND 357-366

s. Handwoeterbuch des deutschen Aberglaubens. Bd 1-10. 1927-1942.

#

Bischöfliches Priesterseminar Osnabrück

Ex libr. Dolfen

Baeck, Leo

Epochen der jüdischen Geschichte. Hrsg. von Hans I. Bach.

76,642

Stuttgart, Berlin, Köln, Mainz: Kohlhammer (1974.) 136 S. 8°
(Studia Delitzschiana. 16.)

Diözesan-
bibliothek
Osnabrück

Baeck, Leo

8

Paulus, die Pharisäer und das Neue Testament.

61,425 Frankfurt a.M.: Ner-Tamid Verl. 1961. 196 S. geb.

Bischöfliches
Priesterseminar
Osnabrück

5241/1
H 9
B 1
1

Baecker, I. P. 8

Predigten über die hl. Messe.

8° Paderborn 1867

Bischöfl.
Priesterseminar
Osnabrück

8083
K 10
B 1
1

Baecker, J. B.

Betrachtungen f. Kinder, nebst 1 Anl. z. Generalbeich

..2. verb. u. verm. Aufl.

8 Mainz: 1862

Bischöfl.
Priesterseminar
Osnabrück

58,613

I

Bäcker, J.F. 8°

Predigten über die hl.Messe

Paderborn,Schöningh 1867 geb. 337 S.

N353
58,0623

Bischöfliches
Priesterseminar
Osnabrück

G 24
B 1
1/I.-XI.

Bädeker, K.

Handbuch für Reisende.:

1.	Nordwestdeutschland.	26. Auflage
2.	Süd-Deutschland: Oberrhein, Baden usw.	30. Auflage
~~3.~~	~~Die Schweiz..~~	~~13. Auflage~~
4.	Italien v.d. Alpen bis Neapel	3. Auflage
5.	Südbayern, Tirol u. Salzburg	19. Auflage
6.	München und Südbayern	38. Auflage
7.	Südbayern, Tirol und Salzburg	34. Auflage
8.	Großbritannien..	3. Auflage
9.	Le Sud-Ouest de la France.	8. Auflage
10.	La Suisse.	7. Auflage
11.	Berlin und Umgebung..	14. Auflage

Bischöfliches
Priesterseminar
Osnabrück

Baehr, Hans Walter

[Hrsg.]

Hans Walter Bähr: Die Stimmen des Menschen. Briefe und Aufzeichnungen aus der ganzen Welt 1939 - 1945.

69,599

München: Piper (1966.) 598 S. 8°

Diözesan-
bibliothek
Osnabrück

Baehr, H. Walter

[Hrsg.]

H.Walter Bähr (Hrsg.): Wo stehen wir heute? Mit Beitr....

82,906 Gütersloh: Bertelsmann (1960.) 256 S. 8°

Diözesan-
bibliothek
Osnabrück

9 34
43
51
1

Baer, Karl Ernst v.

Studien a.d.Gebiete der Naturwissenschaften.

Mit 22 Abb.

8 St.Petersburg: 1876

(Reden.., Th.2).

Bischöfl.
Priesterseminar
Osnabrück

H 381
G 19
B 1
1

Baer, Max.

Abriss einer Verwaltungsgeschichte d. Reg. bez. Osnabrück.

8 Hannover & Lpzg: 1901. VII, 241 S.

(Quellen u. Darst. z. Gesch. Niedersachsens.. Bd. V).

Bischöfl. Priesterseminar Osnabrück

2. Exempl.

Ex libr. Niehus

Baer, Max

Max Bär. Über den Plan einer Vereinigung des Gymnasium Carolinum mit dem Rathsgymnasium in Osnabrück.

78,941 [o.O.u.Verl.uJ.] S.49-59. 8°

Diözesan-
bibliothek
Osnabrück

~~II 928~~
9 19
0 U B
1 ...

Baer, M. (Bearb.)

s. Urkundenbuch Osnabruecker. 1892/1902.

Bischöfl.
Priesterseminar
Osnabrück

Δ

Baerenz, Reinhold

[Hrsg.]

Reinhold Bärenz (Hrsg.): Gesprächsseelsorge. Theologie einer pastoralen Praxis. Mit Beiträgen von Heinrich Fries, Karl Kertelge, Reinhold Bärenz.

80,661

Regensburg: Verlag Friedrich Pustet (1980.)
141 S. 8°.

Diözesan-
bibliothek
Osnabrück

Baerenz, Reinhold

Reinhold Bärenz.
Das Gewissen. Sozialpsychologische Aspekte zu einem moraltheologischen Problem.

78,435

Würzburg: Echter Verl. (1978.) 256 S. 8°
(Schriften zur Religionspädagogik und Kerygmatik. Bd 12.)
[Dissertation.]

Diözesan-
bibliothek
Osnabrück

Baerenz, Reinhold

[Hrsg.]

Reinhold Bärenz (Hrsg.): Die Kirche und die Zukunft des Christentums. Mit Beitr. von Heinrich Fries, Franz-Xaver Kaufmann u. Rudolf Schnackenburg.

82,997 München: Kösel-Verlag (1982.) 95 S. 8°

Diözesan-
bibliothek
Osnabrück

Baerenz, Reinhold

Reinhold Bärenz: Das Sonntagsgebot. Gewicht und Anspruch eines kirchlichen Leitbildes.

82,990 München: Kösel-Verlag (1982.) 255 S. 8°

Diözesan-
bibliothek
Osnabrück

~~H 590~~ B 9

Bärtle, Jos. [Hrsg.] 4

siehe: Bibelhandbuch, Praktisches.
~~4 Stuttgart~~ 1936.

Bischöfl.
Priesterseminar
Osnabrück

B 7
II 1
1/II

Bärtle, Josef

Schriftzitate zur Auswertung der Hl. Schrift in Predigt und Seelsorge.

Stuttgart: Kath.Bibelbewegung 1937. 39 S.

Bischöfliches
Priesterseminar
Osnabrück

Baerwald, Helmut

(Helmut Bärwald [u.] Rudolf Maerker.) Der SED-Staat. Das kommunist. Herrschafts-System in d. Sowjetzone.

64.632

Köln: Verl.Wissenschaft u.Politik (1963). 123 S.

Diözesan-bibliothek Osnabrück

Baessler, Ferdinand

Ferdinand Bäßler: Das Heilige Land und die angrenzenden Landschaften. In anschaul. Schilderungen dargest. 3. verm u. verb. Aufl.

82,230

Leipzig: Verl. von C. Wilfferodt 1873. VI, 208 S. 12°.

Diözesan-
bibliothek
Osnabrück

Baete, Ludwig

Ludwig Bäte: Niederdeutsche Anekdoten.

80,76 Oldenburg: G. Stalling 1945. 123 S. 12°.

Diözesan-
bibliothek
Osnabrück

Ex libr. Niehus

62.112o

Baete, Ludwig

s. Chronik Stadt Osnabrueck: Chronik der Stadt Osnabrück. 1938.

Diözesan-
bibliothek
Osnabrück

g 19
5 18
1

Bäte, Ludwig
Hrsg.

Der Friede in Osnabrück 1648.
Beiträge zu seiner Geschichte.

Oldenburg, Niederdeutsches Verlagshaus KG,
vorm. Gerhard Stalling Verlag. 1948.

Bischöfliches
Priesterseminar
Osnabrück

~~2. Exempl.~~ Ex libr. Niehus

Baete, Ludwig

Ludwig Bäte: Franz Hecker. Maler und Graphiker. Mit 20 Abb.

63.492

Osnabrück: Meinders & Elstermann (1963).
38 S. 20 S. Abb.

Diözesan-
bibliothek
Osnabrück

Baete, Ludwig

[Bearb.]

s. Hoffmeyer, Ludwig: Chronik der Stadt Osnabrück. 3.Aufl. 1964.

64.241

Diözesan-
bibliothek
Osnabrück

Bäte, Ludwig

8

Justus Möser. Advocatus patriae v. Ludwig Bäte.

61,597 Frankfurt/Main u.Bonn: Athenäum 1961. 288 S. geb.

Bischöfliches
Priesterseminar
Osnabrück

Baete, Ludwig

Bäte, Ludwig: Osnabrück. Siebenunddreißig Bilder mit Einführung und Deutung.

80,75

Oldenburg: Schulzesche Verlagsbuchhandlung o.J. 39 S. 8°.
(Ziehbrunnen-Bildreihe, Bd 13.)

Diözesan-bibliothek Osnabrück

Ex libr. Niehus

Baete, Ludwig

Ludwig BÄte. Osnabrück und der Westfälische F
Friede.

74,705

Essen: Industriedr. 1940. 23 S.,[40 Tfln.]
8°

Diözesan-
bibliothek
Osnabrück

Baete, Ludwig

8

Gustav Adolfs Sohn (Gustav Gustavson). Bildnis eines Unbekannten. Mit fünf zeitgenössischen Bildern.

62,534 Bramsche/Osnabrück: Gottlieb o.J.(1962). 87 S. geb.

Bischöfliches
Priesterseminar
Osnabrück

Baete, Ludwig

Ludwig Bäte: Johann Carl Bertram Stüve.
Mit sieben Abbildungen.

80,81

Osnabrück, Paderborn: Schöningh 1948. 36 S.
8°.

[Kapsel 12.]

Diözesan-
bibliothek
Osnabrück

Ex libr. Niehus

Baethgen, Friedrich

8

82,69

Der Engelpapst. Idee und Erscheinung.
Leipzig: Koehler & Amelang (1943). 206 S.

Bischöfliches
Priesterseminar
Osnabrück

Ex libr. Dolfen

Ni

62,457

Baethgen, Friedrich

8

Mediaevalia. Aufsätze, Nachrufe, Besprechungen.

Stuttgart: Hiersemann.

62,457 Teil 1: 1960. XXXI,295 S. ~~br.~~ grb.
62,458 Teil 2: 1960. S. 297 - 592. ~~br.~~ grb.

(Schriften d.Monumenta Germaniae historica. 17/I, 17/II).

Bischöfliches Priesterseminar Osnabrück

.....
.....

Baetke, Walter

[Übertragung]

Islands Besiedlung und älteste Geschichte.

70,482

Darmstadt: Wissensch. Buchges. (1967.) 332 S. 8°
(Thule. Bd 23).

Diözesan-
bibliothek
Osnabrück

Baetke, Walter

[Übertragung]

Die Geschichten von den Orkaden, Dänemark und der Jomsburg.

70,480

Darmstadt: Wissensch.Buchges.(1966.)460 S.8°
(Thule.19.)

Diözesan-
bibliothek
Osnabrück

Baetke, Walter

[Übertragung]

Geschichten vom Sturlungengeschlecht.

70,483

Darmstadt: Wissensch. Buchges. (1967.) 367 S. 8°

(Thule. Bd 24.)

Diözesan-
bibliothek
Osnabrück

Baetke, Walter

Arteigene germanische Religion und Christentum.

80,74

Berlin, Leipzig: de Gruyter 1933. 40 S. 8°.
(Der Weg der Kirche, Heft 4.)

[Kapsel 12.]

Diözesan-
bibliothek
Osnabrück

Ex libr. Niehus

Baetke, Walter

[Übertragung]

70,480
70,482
70,483

s. Thule. Bd 19. 23. 24.

Diözesan-
bibliothek
Osnabrück

Baetke, Walter Festschrift

s. Festschrift Baetke, Walter -
Festschrift Walter Baetke. Dargebracht
zu seinem 80. Geburtstag. 1966.

87,170 9

Diözesan-
bibliothek
Osnabrück

Baetzing, Georg

Georg Bätzing: Die Eucharistie als Opfer der Kirche nach Hans Urs von Balthasar.

86,908

Einsiedeln: Joahnnes Verl. (1986.) 164 S. 12°
(Kriterien; 74.)

Diözesan-
bibliothek
Osnabrück

Baeuerle, Dietrich

Dietrich Bäuerle - Hans Kramer: Ethisch denken und handeln. Grundlegung christlicher Erziehung und Lebenspraxis.

83,79 Düsseldorf: Patmos (1980.) 202 S. 8°

80,794 2. Exemplar

Diözesan-
bibliothek
Osnabrück

Baeuerle, Wolfgang

[Hrsg.]

Wolfgang Bäuerle.

s. Sozialpädagogische Reihe. (1969.)

Diözesan-
bibliothek
Osnabrück

Baeuerle, Wolfgang

73,565

Wolfgang Bäuerle. Theorie der Elternbildung. 2.,durchges.Aufl.

Weinheim, Basel: Beltz Verl.(1972.) IX,261 S. 8°
(Sozialpädagogische Reihe. 4.)

Diözesan-
bibliothek
Osnabrück

Baeumer, Franz-Josef

Franz-Josef Bäumer: Fortschritt und Theologie. Philosophische und theologische Überlegungen zum Fortschrittsgedanken.

85,666

Frankfurt/M., Bern: P. Lang (1985.) 286 S.
8°
(Elementa theologiae; Bd 7.)

Diözesan-
bibliothek
Osnabrück

Baeumer, Gertrud

Gertrud Bäumer. Adelheid. Mutter der Königreiche.

76,841 Tübingen: Wunderlich (1936.) 639 S. 8°

Diözesan-
bibliothek
Osnabrück

Z 9
96
1/1969ff

Baeumer, Remigius

[Hrsg.]

Remigius Bäumer.
s. Annuarium Historiae Conciliorum. Internationale Zeitschrift für Konziliengeschichtsforschung. Hrsg. von Walter Brandmüller und

Remigius Bäumer.

Diözesan-
bibliothek
Osnabrück

Baeumer, Remigius

[Hrsg.]

Remigius Bäumer: Concilium Tridentinum.

80,138

Darmstadt: Wissenschaftliche Buchgesellschaft 1979. X,564 S. 8°.
(Wege der Forschung, Band 313.)

Diözesan-
bibliothek
Osnabrück

Baeumer, Remigius

Remigius Bäumer. Die Entwicklung des Konziliarismus. Werden und Nachwirken der konziliaren Idee.

77,178 Darmstadt: Wissenschaftl.Buchges. 1976. VIII, 409 S. 8°
(Wege der Forschung.279.)

78,1099 2.Exempl.

Diözesan-
bibliothek
Osnabrück

Baeumer, Remigius

[Beitr.]

Remigius Bäumer.
Die Errichtung der mitteldeutschen Kirchenprovinz und die Erhebung des Bistums Paderborn zum Erzbistum.
in: Scheele, Paul-Werner [Hrsg.]: Paderbornensi Ecclesia. 1972.

72,664

Diözesanbibliothek Osnabrück

Baeumer, Remigius

s. Jedin, Hubert - Remigius Bäumer:
Hubert Jedin: Die Erforschung d.kirchl.Reformationsgesch.seit 1876. Leistungen u.Aufgaben d.deutschen Katholiken.
Remigius Bäumer: Dei Erforschung d.kirchl. Reformationsgesch.seit 1931. Reformation, Kath.Reform u.Gegenreformation in d.neueren kath.Reformationsgeschichtsschreibung in Deutschland. 1975.

76,500

Diözesan-
bibliothek
Osnabrück

G16/
CC2/XL

Baeumer, Remigius

Remigius Bäumer: Johannes Cochlaeus (1479-1552) Leben und Werk im Dienst der katholischen Reform.

80,912

Münster: Aschendorff (1980.) 129 S. 8°.
(Katholisches Leben und Kirchenreform im Zeitalter der Glaubensspaltung; 40.)

Diözesan-
bibliothek
Osnabrück

Baeumer, Remigius

[Hrsg.]

Remigius Bäumer. Von Konstanz nach Trient. Beiträge zur Geschichte der Kirche von den Reformkonzilien bis zum Tridentinum. Festgabe für August Franzen.

73,164

München, Paderborn, Wien: Schöningh 1972.
XII,745 S. 8°

Diözesan-
bibliothek
Osnabrück

G 16
CC
2/36

Baeumer, Remigius

[Hrsg.]

Remigius Bäumer. Lehramt und Theologie im 16. Jahrhundert. Mit Beiträgen von Hubert Jedin, Alexandre Ganoczy, Remigius Bäumer, Ulrich Horst.

77,140

Münster: Aschendorff (1976.) 80 S. 8°
(Kath. Leben u. Kirchenreform im Zeitalter der Glaubensspaltung. Vereinsschriften d. Gesellschaft zur Herausgabe des Corpus Catholicorum. 36.)

Diözesan-
bibliothek
Osnabrück

G 16
CC/ 2
30

Baeumer, Remigius

Remigius Bäumer. Martin Luther und der Papst. 2.Aufl.

71,605

Münster: Aschendorff (1970.)100 S. 8°
(Kath.Leben u.Kirchenreform im Zeitalter der Glaubensspaltung. 30.)

Diözesan-
bibliothek
Osnabrück

G 16
CC
2/32

Baeumer, Remigius

[Hrsg.]

Remigius Bäumer. Lutherprozess und Lutherbann. Vorgeschichte, Ergebnis, Nachwirkung. Mit Beiträgen von Remigius Bäumer, Erwin Iserloh und Hermann Tüchle.

73,275

Münster: Aschendorff (1972.) 80 S. 8°
(Kath. Leben und Kirchenreform....32.)

Diözesan-
bibliothek
Osnabrück

G 16/
CC 2/
30 a

Baeumer, Remigius

Remigius Bäumer: Martin Luther und der Papst. 3., durchges. Aufl. mit einem neuen Kapitel: Die wissenschaftliche Diskussion über "Luther und der Papst" seit 1971.

82,1748

Münster: Aschendorff (1982.) 118 S. 8°
(Katholisches Leben und Kirchenreform im Zeitalter der Glaubensspaltung; 30.)

Diözesan-
bibliothek
Osnabrück

Baeumer, Remigius

[Hrsg.]

Remigius Bäumer (Hrsg.):
s.Reformatio Ecclesiae. Beiträge zu kirchlichen Reformbemühungen von der Alten Kirche bis zur Neuzeit. Festgabe für Erwin Iserloh. Hrsg. von Remigius Bäumer. 1980.

80,1292

Diözesan-
bibliothek
Osnabrück

Baeumer, Remigius

[Hrsg.]

Remigius Bäumer.
s. Studien Paderborner Theologische: Paderborner Theologische Studien.

Diözesan-
bibliothek
Osnabrück

Einzelsignatur

Baeumer, Remigius

[Hrsg.]

Remigius Bäumer: s. Freiburger Theologische Studien.

Diözesan-
bibliothek
Osnabrück

Baeumer, Remigius

[Beitr.]

Remigius Bäumer.
Paderborner Theologen und Kanonisten auf den Reformkonzilien des 15. Jahrhunderts.
in: Scheele, Paul-Werner [Hrsg.]: Paderbornensis Ecclesia. 1972.

72,664

Diözesan-
bibliothek
Osnabrück

Baeumer, Remigius - Dolch, Heimo

[Hrsg.]

Remigius Bäumer - Dolch, Heimo: Volk Gottes. Zum Kirchenverständnis der katholischen, evangelischen und anglikanischen Theologie. Festgabe für Josef Höfer.

67,211

Freiburg, Basel, Wien: Herder (1967.)
786 S. 8°

Diözesan-
bibliothek
Osnabrück

L 10
B 2
1

Bäumer, P. Suitbert O.S.B.

Geschichte des Breviers

Versuch einer quellenmäßigen Darstellung der Entwicklung des altkirchlichen und des römischen Officiums bis auf unsere Tage.

Herder, Freiburg, 1895

Bischöfl.
Priesterseminar
Osnabrück

58,615

Baeumker, Franz gr.8

Dr. med. Heinrich Hahn

Ein Apostel im Laienkleide 1880-1882

Aachen, Gebr. Driessen 1930 geb. 714 S.

N 354
58,0615

Bischöfliches
Priesterseminar
Osnabrück

6781
G 22
H 1
1

Baeumker, Friedrich 8

Dr. Med. Heinrich Hahn. Ein Apostel im Laienkleide.

1800–1882

8° Aachen 1930

Bischöfl.
Priesterseminar
Osnabrück

Baeumker, Klemens

[Begr.]

s. Beitraege zur Geschichte der Philosophie und Theologie des Mittelalters.

Diözesan-
bibliothek
Osnabrück

Ph 1
K 2
11

Bäumker, Clemens

[Hrsg.]

s. Handbibliothek, Philosophische

Bischöfliches
Priesterseminar
Osnabrück

27
B1
1/I-IV.

Bäumker, Wilhelm

Das katholische deutsche Kirchenlied in seinen Singweisen von den frühesten Zeiten bis gegen Ende des 17. Jahrhunderts.

Freiburg: Herder

Bd I: 1886. XV, 768 S. 8° geb.
Bd II: 1883. IX,411 S. 8° geb.
Bd III: M.Nachtr.z.d.zwei erstenBdn. 1891.XI,36o.
Bd 4: Mit Nachträgen zu den drei ersten Bänden. Nach dem Tode des Verfassers hrsg.v.Joseph Gotzen. 1911. XVI,833 S. 8° geb.

Bischöfliches
Priesterseminar
Osnabrück

Baeumker, Wilhelm

73,105

Wilhelm Bäumker. Der Totentanz. Studie.

Frankfurt: Foesser 1881. S.176-205 8°
[Aus: Frankfurter zeitgemäße Broschüren.N.F.
Bd 2.H.6.]

Diözesan-
bibliothek
Osnabrück

Ex libr. Breuer Dauerausleihe Diözesan-Museum

58,616

Baeumker, Wilh. 8°

Geschichte der Tonkunst in Deutschland
von den ersten Anfängen bis zur Reformation
Freiburg, Herder 1881 br. 188 S.

N 355

58.0616

Bischöfliches
Priesterseminar
Osnabrück

58, 617

I

Baeumler, Alfred

8°

58, 0617
N 356

Bildung und Gemeinschaft

2.A. Berlin, Junker & Dünnhaupt 1943 Oppbd
279 S.

Bischöfliches
Priesterseminar
Osnabrück

Baeumler, Christof

[Hrsg.]

Christof Bäumler - Norbert Mette (Hrsg.): Gemeindepraxis in Grundbegriffen. Ökumenische Orientierungen und Perspektiven.

87,924

München: Kaiser;
Düsseldorf: Patmos (1987.) 422 S. 8°

Diözesan-
bibliothek
Osnabrück

Baeumler, Ernst

Ernst Bäumler: Ein Jahrhundert Chemie. Mit zwei Beiträgen von Gustav Ehrhart und Volkmar Muthesius.

65.528

Düsseldorf: Econ-Verl.(1963). 392 S.

Diözesan-
bibliothek
Osnabrück

A 7
B 9
1

Bagnati, Simon S.J. 8°

Betrachtungen über die hl.Kommunion

übers. V.Gasser

N 107

Regensburg,Manz 1908 br. SS.XVI u. 435
(fehlen VI-X!!)

Bischöfliches
Priesterseminar
Osnabrück

Baguet, Geneviève

[Hrsg.]

60.130

s. Perrin, Henri: Briefe und Dokumente aus dem Nachlass. 1960.

Diözesan-
bibliothek
Osnabrück

Baguet, Robert

[Hrsg.]

60.130

s. Perrin, Henri: Briefe und Dokumente aus dem Nachlass. 1960.

Diözesan-
bibliothek
Osnabrück

3628
Y 20
B 1
1

Bahlmann, P. Dr.

Altmünsterische Bauernpraktik-

Eine Sammlung münsterländischer Sprichwörter..

8° Münster 1896 br.

Bischöfl
Priesterseminar
Osnabrück

~~407~~ 9 20
B 1
2

Bahlmann, P.

8

D. Reg. bez. Münster. S. Zus. setzung, Eintheilung u. Bevölkerung..

8 Münst.: 1893 br.

Bischöfl.
Priesterseminar
Osnabrück

Bahnhofsmission

Bahnhofsmission. [Hrsg.: Konferenz für kirchl. Bahnhofsmission Freiburg/ Hannover.]

81,1033 Freiburg: Druck Karl Schillinger [1970.]
o.S. 8° qu.

Diözesan-
bibliothek
Osnabrück

Baier, Kurt

Der Standpunkt der Moral. Eine rationale Grundlegung der Ethik. (The Moral Point of View, deutsch.)

74,483

Düsseldorf: Patmos-Verl. (1974.) 303 S. 8°

Diözesan-
bibliothek
Osnabrück

3120
b 1
b 1
1

Baier, J. 8

Methodik des Unterrichts in der kathol. Religio
für Volks- und Mittelschulen.

Würzburg 1908 3. verb. Aufl.

Bischöfl.
Priesterseminar
Osnabrück

Baier, Walter

Die Kirche als Fortsetzung des Wirkens Christi. Untersuchungen zu Leben und Werk und zur Ekklesiologie des Münsteraner Dogmatikers Anton Berlage (1805-81).

85,192

St. Ottilien: EOS.Verlag 1984. XIII, 410 S. 8°

(Münchener Theologische Studien II, Bd 45.)

[Habilitationsschrift.]

Diözesan-bibliothek Osnabrück

87,624
1-2

Baier, Walter

[Hrsg.]

s. Weisheit Gottes Weisheit Welt - Weisheit Gottes - Weisheit der Welt. [Bd 1-2.] Festschrift für Joseph Kardinal Ratzinger zum 60. Geburtstag im Auftr. d. Schülerkreises hrsg. v. Walter Baier, Stephan Otto Horn, Vinzenz Pfnür. [1987.]

Diözesan-
bibliothek
Osnabrück

76,490-
1.2.

Baij, Maria Caecilia

Äbtissin Maria Cäcilia Baij. Das Innenleben Jesu. Goffenbart der Äbtissin Maria Cäcilia Baij. Bd 1.2. 3.,unveränd.Aufl.

Wiesbaden: Credo Verl.1963. 8°

76,490 1. 497 S.
76,491 2. 498 - 954 S.

Diözesan-
bibliothek
Osnabrück

Baij, Maria Cäcilia

Das Leben des heiligen Josef.

76,971 Wels: Reisinger (1939.) 289 S. 8°

Diözesan-
bibliothek
Osnabrück

~~7133~~ A 8
D 2
2

* Baji, Maria Caecilia

s. Disler, W: Offenbarungen d. gött. Heilandes über d
Hinscheiden des hl. Joseph an Maria Cäc.
Baij. 1922.

Bischöfl.
Priesterseminar
Osnabrück

63.1114
-9

Baij, Maria Caecilia

Das Innenleben Jesu. Geoffenbart der Maria Cäcilia Baij. Hrsg. von Odo Staudinger. Bdchen 9.

Innsbruck: Verl.d.kath.Legion 12°.br.

63.o1114

9. Sterben und glorreiches Leben Jesu. (1936) 222 S.

Diözesan-bibliothek Osnabrück

1142
1-3
A 7
B 1
1/I-III
IV.V.

Bail, L.

Die Theologie des hl. Thomas v. Aquin in Betrach-
tungen. In's Deutsche übers. v. J. B. Kempf.

Bd. 1-3.

8 Mainz: 1868-69 gb.

N 3763/64.

Bd 4.5. Mainz 1870 gb.

Bischöfl.
Priesterseminar
Osnabrück

8
Bers
219

Bailey, Nathan

A compleat English Dictionary. 4.Aufl.1771

8 Bers
219

s.Klausing, Anton Ernst: Vollständiges englisch-deutsches Wörterbuch.

Diözesan-
bibliothek
Osnabrück

Ni

8
Bers
219

Bailey, Nathan

Vollständiges englisch-deutsches Wörterbuch.
4.Aufl.1771

8 Bers
219

s.Klausing, Anton Ernst.

Diözesan-
bibliothek
Osnabrück

Ni

Bainton, Roland H.

Erasmus. Reformer zwischen den Fronten.
Mit 66 Abbildungen.

79,852 Göttingen: Vandenhoeck & Ruprecht (1972.)
301 S. 8°.

Diözesan-
bibliothek
Osnabrück

A 8
B 2
1

Bainvel, J.V. 12

Das innerliche Leben des Katholiken. Übersetzt von Karl Niebling.

N 1o6

Paderborn: Schönimgh 1936. 1o4 S., kart.

Bischöfliches
Priesterseminar
Osnabrück

Baitsch, Helmut

[Beitrag]

Über die genetische Zukunft des Menschen.
in: Naturwissenschaft Problemen ethischen: Naturwissenschaft vor ethischen Problemen. (1969.)
(Münchener Akademie-Schriften. 49.)

72,393

Diözesan-
bibliothek
Osnabrück

2174
2c 11
2 1
1

* Bajus, Mich.

s. Linsenmann, F.X. 1867.

Bischöfl.
Priesterseminar
Osnabrück

Bakker, Hermann Soeke gr.8

Norderney

Von Fischerdorf zum Nordseeheilbad

(Veröff.d.nied ersächs. Amtes f.Landes-
planung u.Statistik
Reihe A: 1
Schr.d.wirtschaftl.Ges.z.Stu.Niedersachser
N.F. 62
Bremen-Horn, Dorn 1956 kart.SS. 148

57.463

Bischöfliches
Priesterseminar
Osnabrück

Bakker, Leo

Freiheit und Erfahrung. Redaktionsgeschichtliche Untersuchungen über die Unterscheidung der Geister bei Ignatius von Loyola.

71,30

Würzburg: Echter Verl.(1970.) 327 S. 8°
[Nebst Beilage].
(Studien zur Theologie des geistl.Lebens 3.)

Diözesan-
bibliothek
Osnabrück